

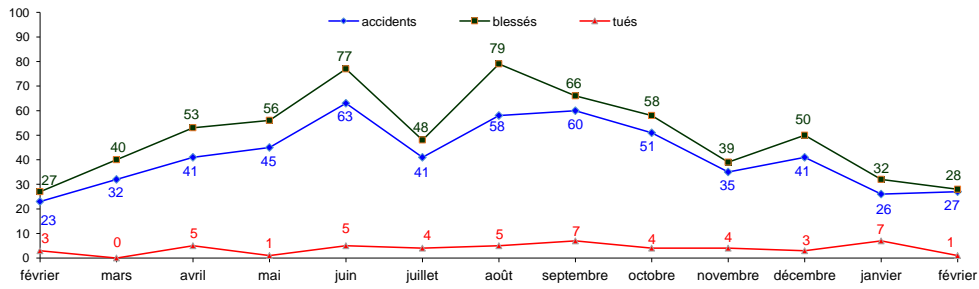

Evolution mensuelle

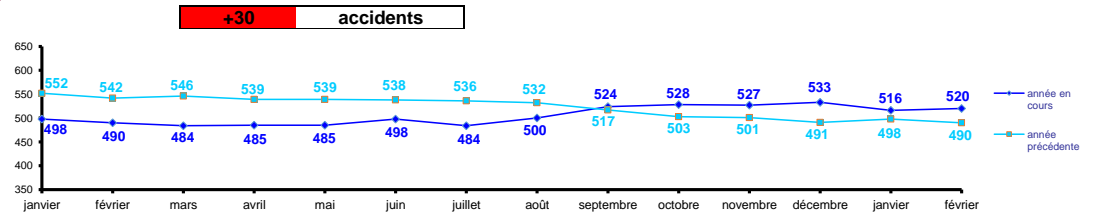

Cumuls des 12 derniers mois - Evolution



Comparaison au même mois de l'année précédente

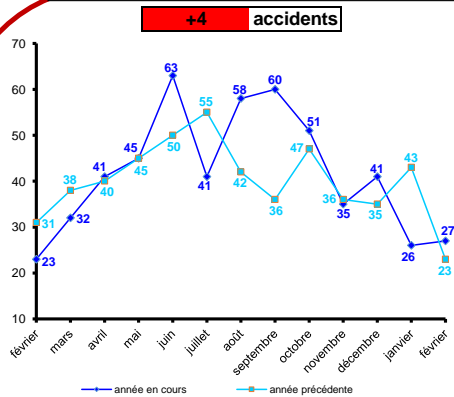

Cumuls du 1er janvier au 29 février 2024 et comparaison n-1



	Accidents	Blessés	dont Blessés hospitalisés	Tués
2023	66	75	30	6
2024*	53	60	19	8

Tendance 2024/2023

Blessés hospitalisés : au moins 24 h d'hospitalisation

* Ce document présente des chiffres provisoires

Permis de conduire numérique



Lancement du permis de conduire numérique

Il est désormais possible pour les utilisateurs de [France Identité](#) d'ajouter le permis de conduire dans l'application. Tous les types de permis (rose trois volets ou format carte bancaire) sont compatibles. Ce permis numérique ne remplace pas le permis physique, il vient en complément afin de simplifier les usages de la route notamment.

Le permis de conduire numérique répond à plusieurs objectifs :

- Limiter la perte ou le vol du permis physique ;
- Permettre de réaliser des démarches sans divulguer toutes ses données ;
- Lutter contre la fraude, notamment lors de démarches en ligne.

Dès aujourd'hui, le permis de conduire numérique peut être utilisé [lors d'un contrôle routier](#) avec les forces de sécurité intérieure. Bientôt, il sera possible d'intégrer les données du permis de conduire dans un justificatif de droits à conduire pour vos démarches en ligne ou dans le cadre d'une location de véhicule.

Comment importer le permis de conduire dans son smartphone ?

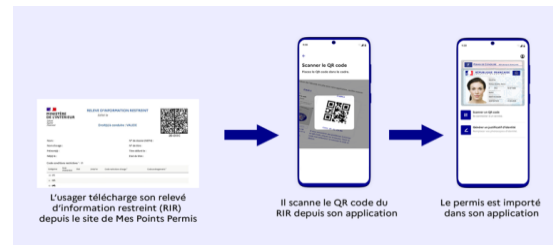

Accéder à Mes points permis

+1 blessé

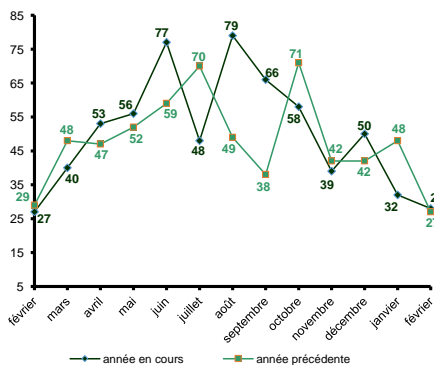

-2 tués

