

pour être annexé à notre arrêté en date de ce jour







26 JUN 2020 Pour le préfet, par délégation, Le Secrétaire Général,

AURAY QUIBERON TERRE ATLANTIQUE
 Communauté de Communes
 AURAY QUIBERON TERRE ATLANTIQUE
 ZA de KERMARQUER
 Immeubles à acquérir
 sur PLAN PERIMETRAL

Date	Intitulé	Échelle	1 / 1 000
16/12/2019	Plan de zonage		
16/12/2019	Plan de zonage		
16/12/2019	Plan de zonage		
16/12/2019	Plan de zonage		
16/12/2019	Plan de zonage		

16/12/2019
 16/12/2019
 16/12/2019
 16/12/2019

Guillaume QUENEGENDE :

-  Périmètre de l'opération
-  Zone de requalification
-  Immeubles acquis par la maîtrise d'ouvrage
-  Immeubles à acquérir
-  Immeubles à acquérir dont l'acquisition par accord amiable est prévue à cours terme
-  Périmètres de l'extension Sud - 1ère tranche

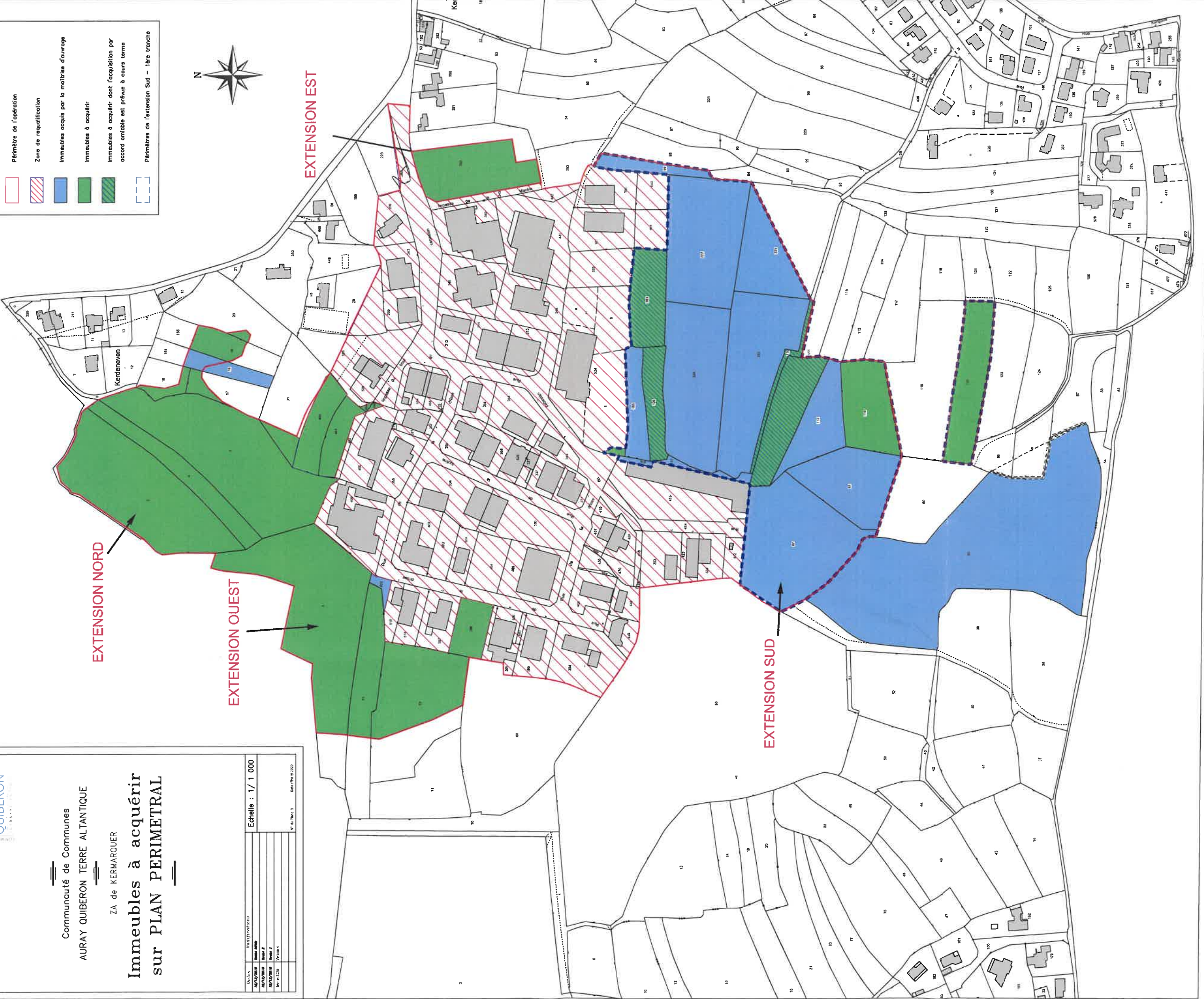

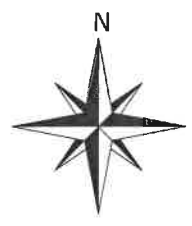

LEGENDE

- Périmètre de l'extension
- 313m² Numéro et surface des lots
- REVETEMENTS**
- Pavés béton à engazonnement
- Résine de gravillons
- Enrobés
- Sol sablé stabilisé
- ESPACES VERTS**
- Arbres
- Arbustes
- Couvre sol
- Noue EP
- Gazon
- Zone humide

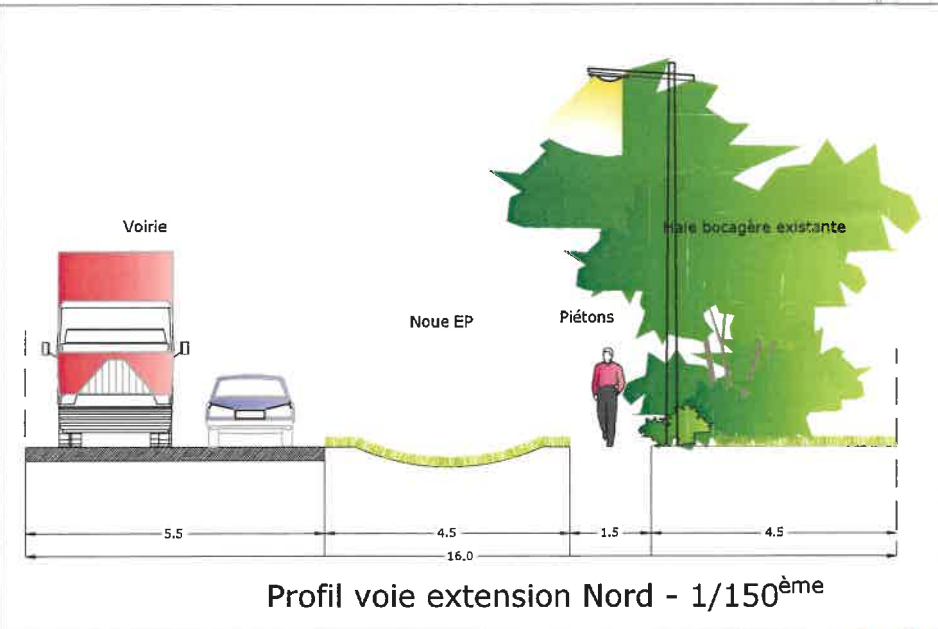

ZA de Kermarquer à la Trinité Sur Mer			
PROJET DUP pour la création des extensions de la ZA de Kermarquer			
TITRE Plan de l'extension - Zone Nord			
Ech. Plan	AVP	A	rev.
Ech. Bud.	FLG	AQTA	Org.
Ech.	1/1000	13.11.15	Date

COMMUNAUTÉ
AURAY QUIBERON
TERRE-ATLANTIQUE



LEGENDE

— Périimètre de l'extension

⊙ 315m²

RETEMENTS

▨ Pavés béton à engazonnement

▨ Résine de gravillons

▨ Enrobés

▨ Sol sablé stabilisé

ESPACES VERTS

● Arbres

● Arbustes

● Couvre sol

□ Noue EP

□ Gazon

▨ Zone humide

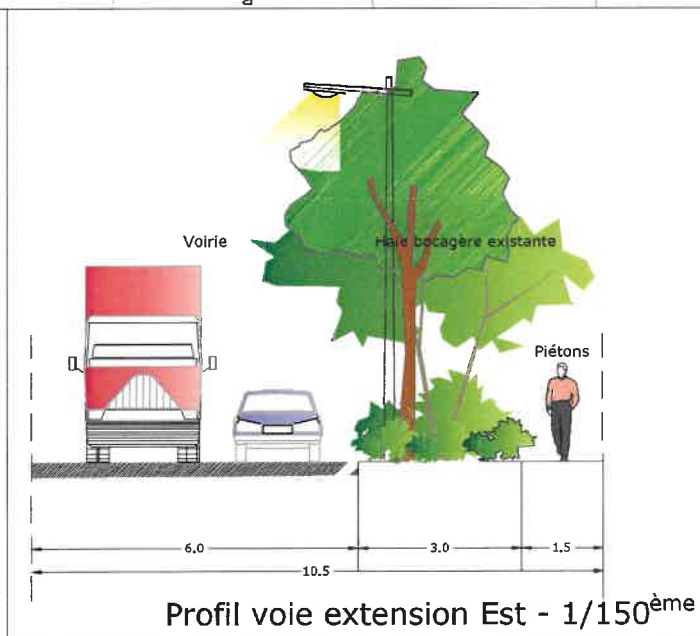

Profil voie extension Est - 1/150^{ème}



ZA de Kermarquer à la Trinité Sur Mer	
PROJET DUP pour la création des extensions de la ZA de Kermarquer	
TITRE Plan de l'extension - Zone Est	
Plan	AVP A rev.
Étud.	FLG AQTA Org.
Ech.	1/1000 13.11.15 Date

COMMUNAUTÉ
AURAY QUIBERON
TERRE-ATLANTIQUE