DEPARTEMENT DU MORBIHAN - Commune de Plumelec

Cartographie de l'aléa retrait-gonflement des argiles

Liberté • Égalité • Fraternité
RÉPUBLIQUE FRANÇAISE

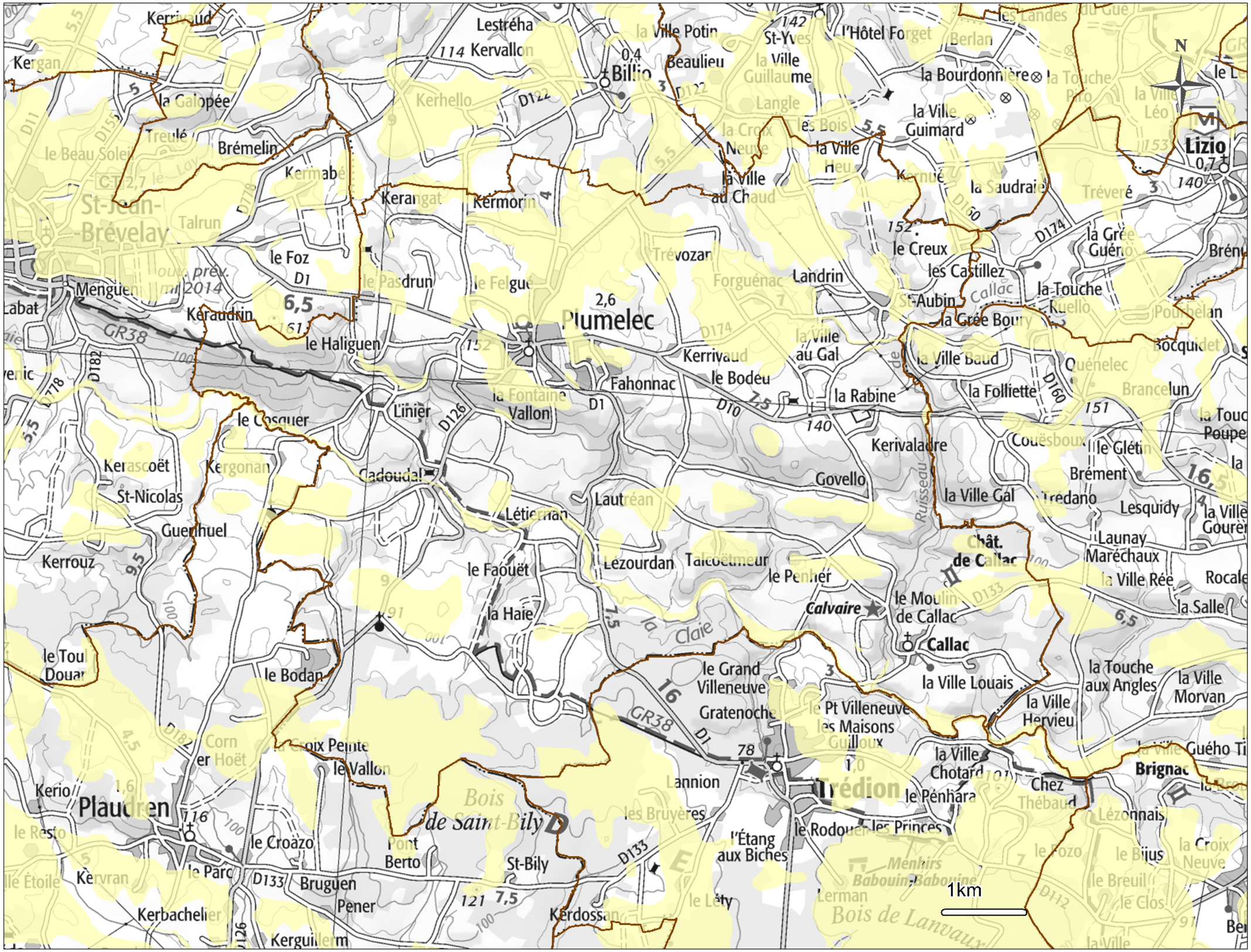

LEGENDE

- Limite communale

Zone d'aléa retrait-gonflement des argiles

- Aléa faible
- Aléa moyen
- Aléa fort
- Zone a priori non argileuse, non sujette au phénomène de retrait-gonflement

AVERTISSEMENT

L'échelle de validité des cartes d'aléa est celle de la donnée de base utilisée pour leur réalisation, à savoir les cartes géologiques à l'échelle 1/50 000.
Une visualisation adaptée au territoire communal est proposée mais la donnée ne peut en aucun cas prétendre refléter en tout point l'exacte nature des terrains.

Sources : BRGM, www.georisques.gouv.fr
Scan25 ®IGN, Scan100®IGN

Conception : DREAL Bretagne/DDTM56
Février 2015