

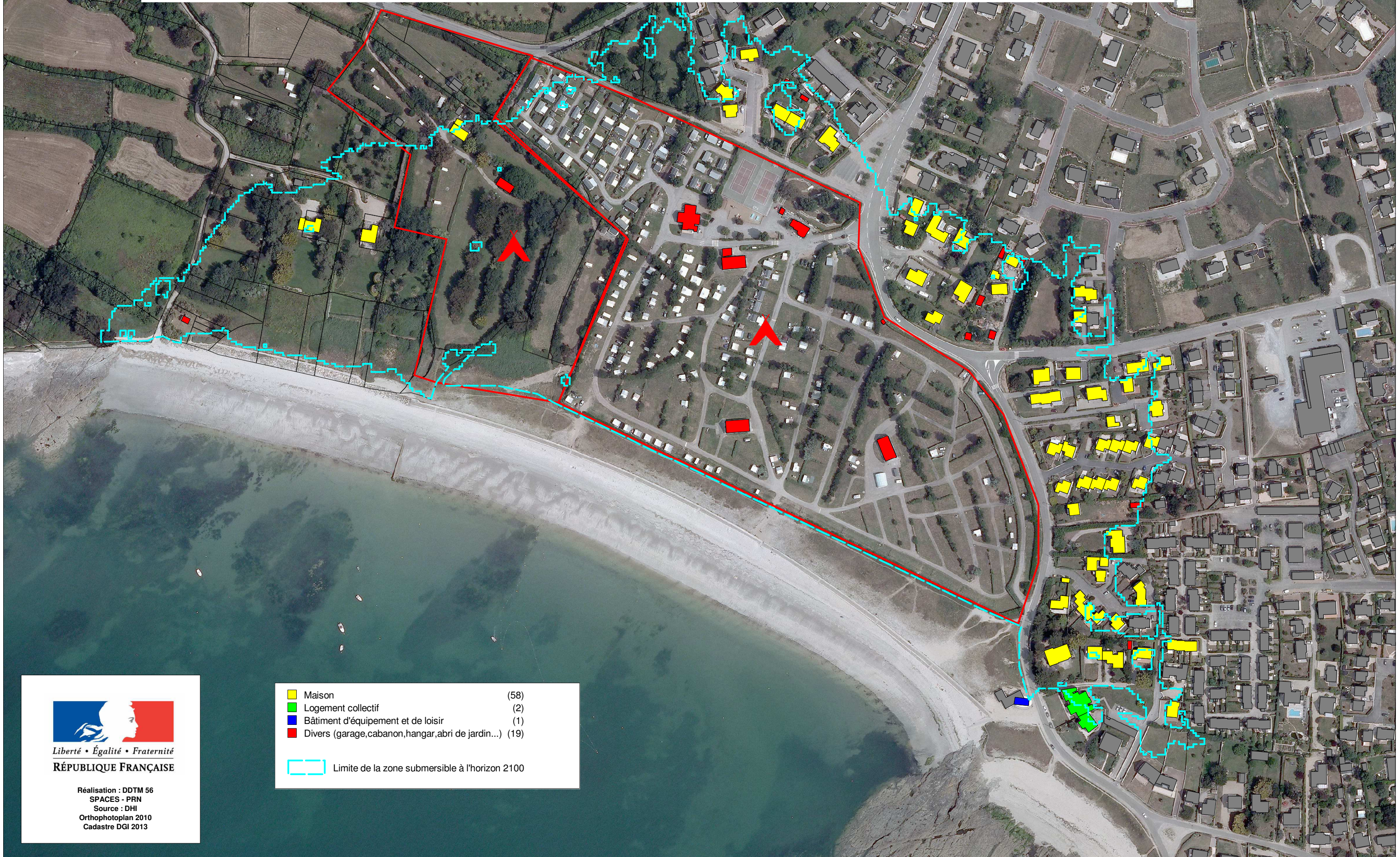





Carte d'enjeux dans le périmètre du PPRL Communes de Sarzeau et St Gildas de Rhuy sector de St Jacques



	Maison	(58)
	Logement collectif	(2)
	Bâtiment d'équipement et de loisir	(1)
	Divers (garage, cabanon, hangar, abri de jardin...)	(19)
	Limite de la zone submersible à l'horizon 2100	



Réalisation : DDTM 56
SPACES - PRN
Source : DHI
Orthophotoplan 2010
Cadastré DGI 2013

Carte des enjeux dans le périmètre du PPRL Commune de Sarzeau secteur de St Jacques-port

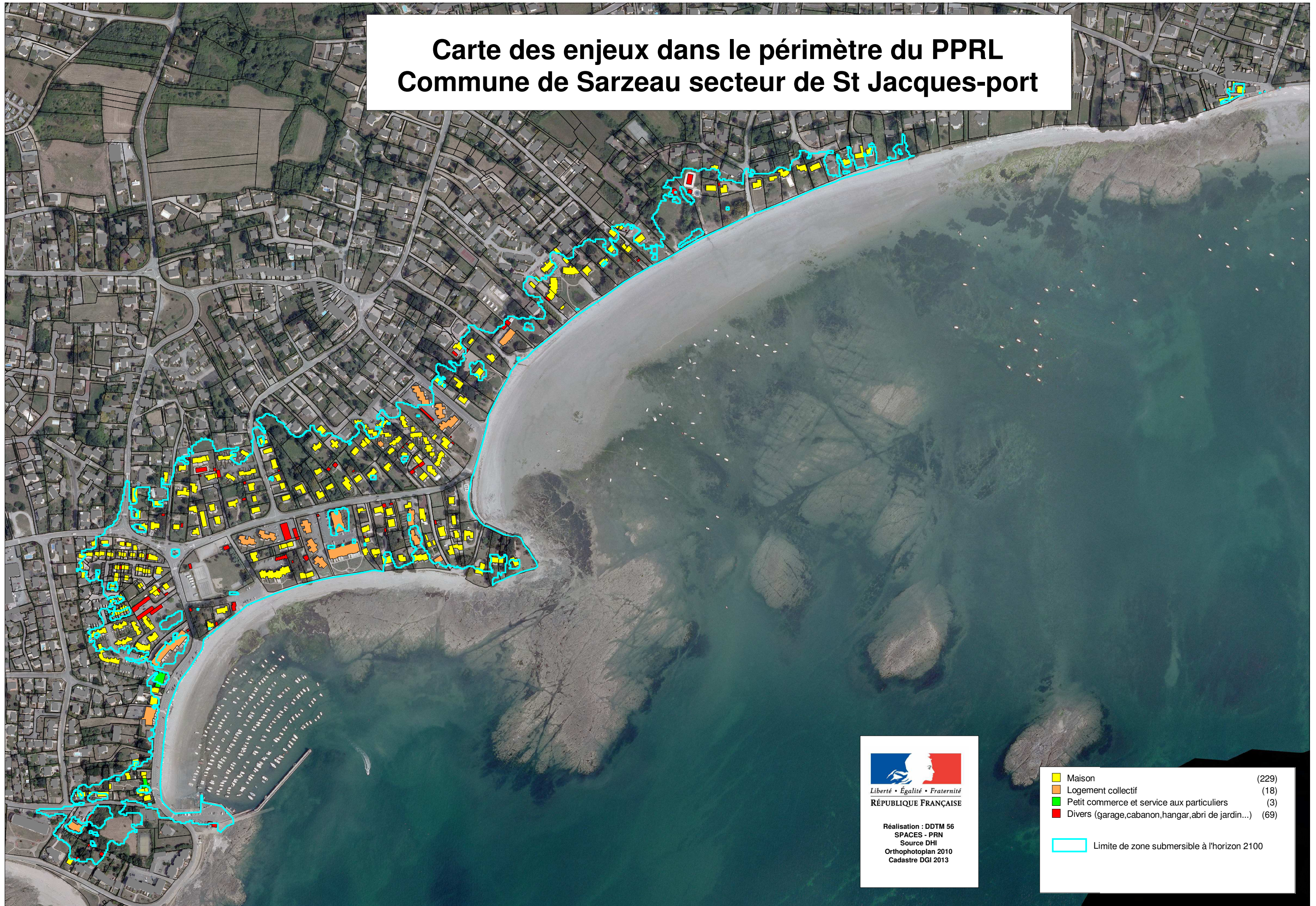







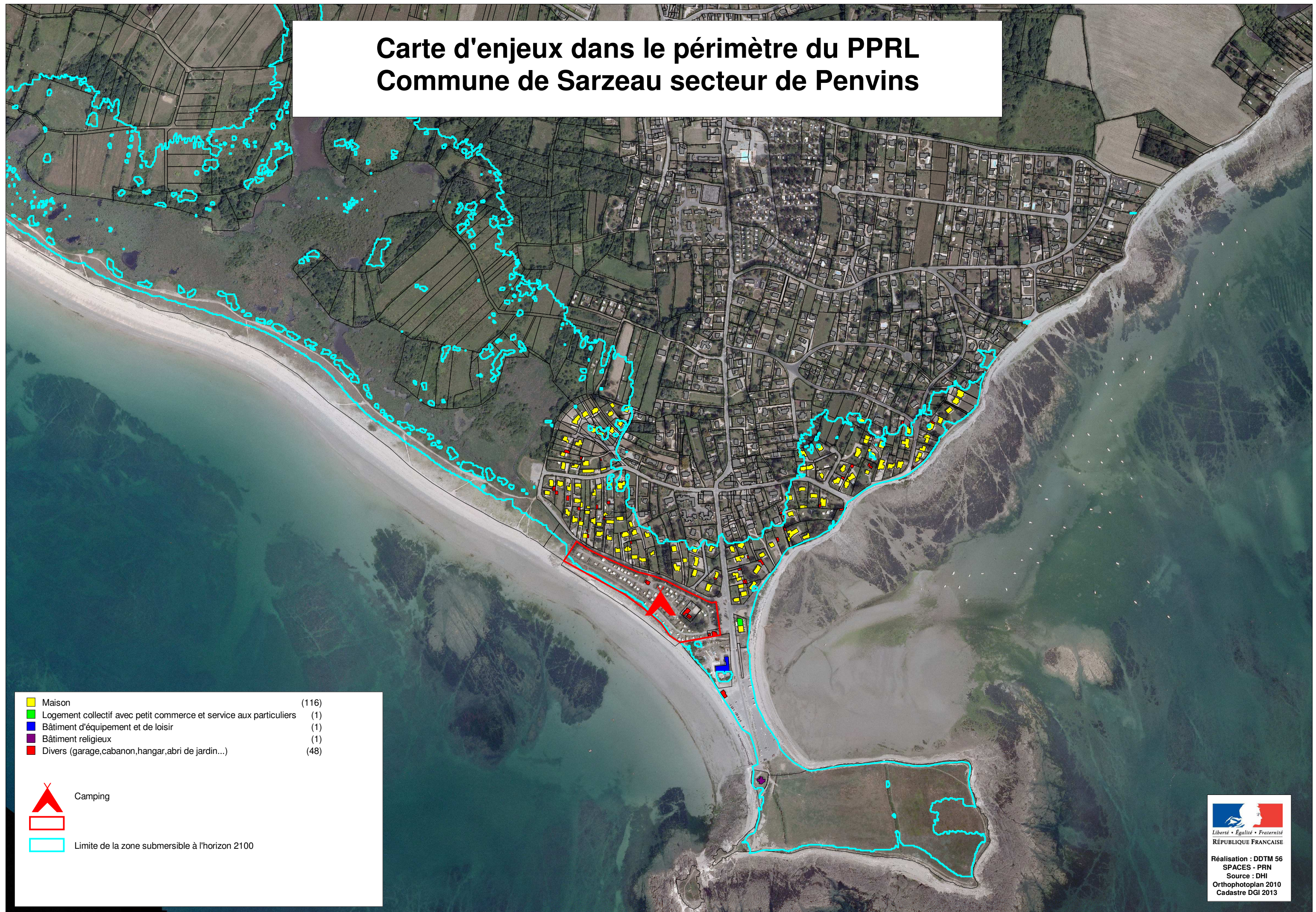

Réalisation : DDTM 56
SPACES - PRN
Source DHI
Orthophotoplan 2010
Cadastré DGI 2013

■ Maison	(229)
■ Logement collectif	(18)
■ Petit commerce et service aux particuliers	(3)
■ Divers (garage, cabanon, hangar, abri de jardin...)	(69)
□ Limite de zone submersible à l'horizon 2100	

Carte d'enjeux dans le périmètre du PPRL Commune de Sarzeau secteur de Penvins



	Maison	(116)
	Logement collectif avec petit commerce et service aux particuliers	(1)
	Bâtiment d'équipement et de loisir	(1)
	Bâtiment religieux	(1)
	Divers (garage, cabanon, hangar, abri de jardin...)	(48)

	Camping
	
	Limite de la zone submersible à l'horizon 2100

Carte d'enjeux dans le périmètre du PPRL Commune de sarzeau secteur de Banastère

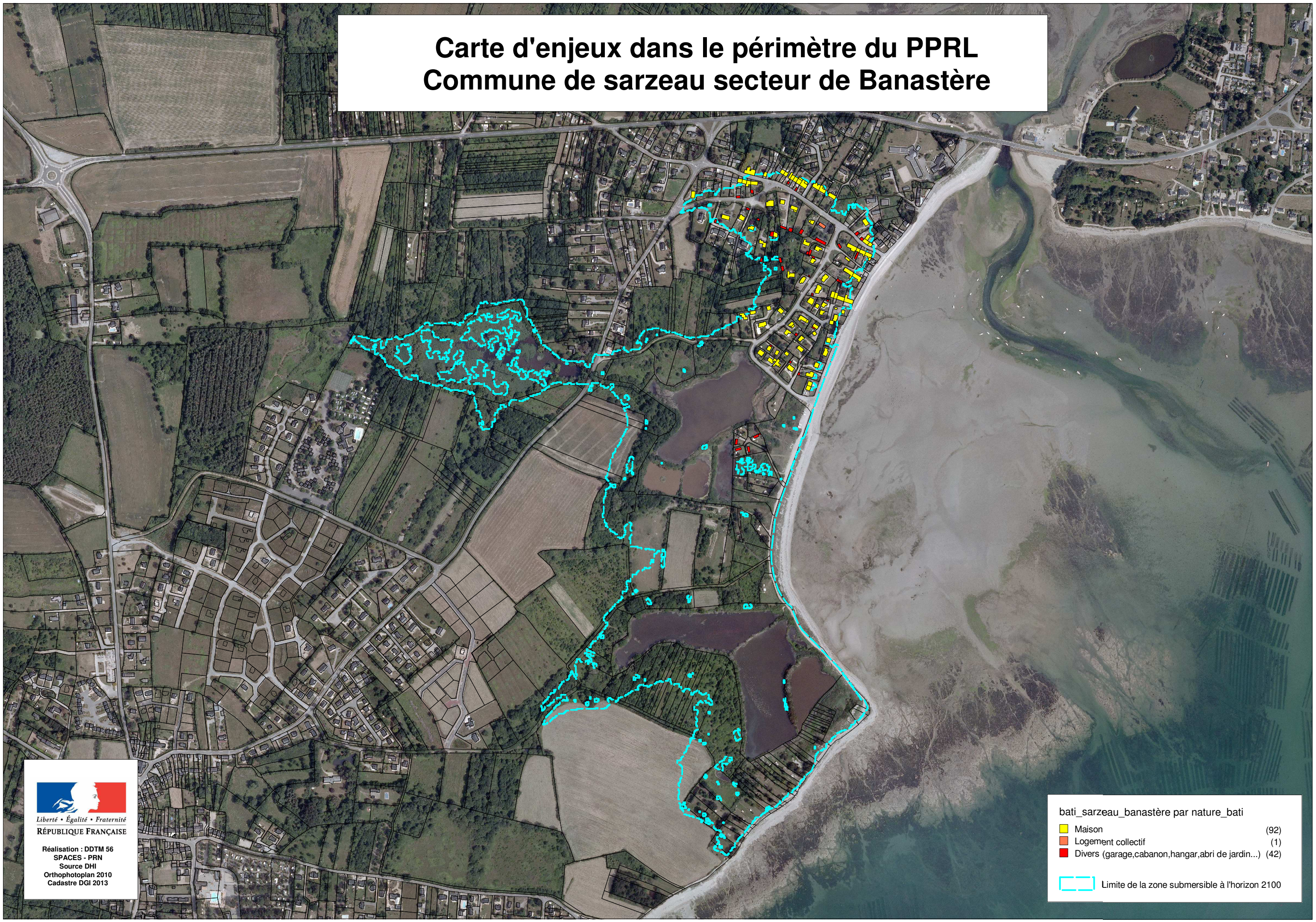

Réalisation : DDTM 56
SPACES - PRN
Source DHI
Orthophotoplan 2010
Cadastré DGI 2013

bati_sarzeau_banastère par nature_bati	
■ Maison	(92)
■ Logement collectif	(1)
■ Divers (garage,cabanon,hangar,abri de jardin...)	(42)
▭ Limite de la zone submersible à l'horizon 2100	