

LEGENDE PLANS

EARL LENZ HOLSTEIN

Site 1 Caudal 56240 INGUINIEL
Site 2 Le Paner 56240 INGUINIEL
Site 3 Kergrain Saint Claude 56240 INGUINIEL
Site 4 Locunel 56240 INGUINIEL



Bâtiments d'élevage existants



Bâtiments en projet



Hangar fourrage, matériel, céréales ou paille



Fumière



Fosse



Silos maïs



Habitation du demandeur



Habitations de tiers



Rayon des 100 m



Forage



Extincteurs



Circuit eau de pluie



Circuit engins



Circuit effluents



Réserve incendie



Cours d'eau



Cuve à fioul



Zone équarrissage



Local phyto

Légende site de « Caudal »

B1	Vaches laitières, génisses 0-1 an ; génisses 1-2 ans et génisses +2 ans
B5	Génisses 0-1 an
FO1	Fosse ronde enterrée couverte 765m ³ totales et 699m ³ utiles
FO2	Fosse rectangulaire enterrée découverte 288m ³ totales et 256m ³ utiles
FO3	Fosse circulaire enterrée découverte en projet de 3500m ³ totales et 3208m ³ utiles
FO5	Pré-fosse robot de traite 84m ³ utiles
FU1	Fumière 3 murs couverte 120m ²
S	Silos maïs et soja
Hf	Hangar à fourrage
Hc	Hangar à céréales
Hm	Hangar à matériel
Hp	Hangar à paille
D	Débarras
B	Bureau de l'exploitation
Q	Maison de Quentin LE NOZACH, pétitionnaire
C	Maison de Christophe LE NOZACH, pétitionnaire
R	Maison de Christophe LE NOZACH, louée à son fils Robin

Légende site de « Le Paner »

B2	Génisses 1-2 ans, génisses +2 ans et vaches tarées
FU3	Fumière 3 murs couverte 400m ²

Légende site de « Kergrain Saint Claude »

B3	Génisses 0-1 an
----	-----------------

Légende site de « Locunel »

B4	Vaches non productives
FO4	Fosse circulaire enterrée découverte 350m ³ totales et 328m ³ utiles
FU3	Fumière non couverte 3 murs 150m ²
Hf	Hangar à fourrage

B1 bâtiment existant avec
projet d'extension
B1.1 génisses 1-2 ans
B1.2 vaches laitières
B1.3 vaches laitières
B1.4 vaches laitières
B1.5 génisses +2 ans *en projet*
B1.6 vaches laitières *en projet*
B1.7 vaches laitières
B1.8 niches à veaux avec
courette *en projet*

B5 génisses 0-1

FO1 fosse existante
FO2 fosse existante
FO3 fosse *en projet*
FO5 pré-fosse robot *en projet*

FU1 fumière existante

S1 silo maïs existant
S2 silo maïs *en projet*
S3 silo soja couvert *en projet*

Hf hangar fourrage
Hc hangar céréales
Hm hangar matériel
Hp hangar à paille
D débarras

B bureau exploitation, ancienne
habitation Marie-Louise LE
NOZACH

Q habitation Quentin LE
NOZACH, pétitionnaire,
ancienne habitation Michel
BERRY

T habitation Robert et Marie-
Antoinette LE NOZACH,
parents des pétitionnaires

R maison Christophe LE
NOZACH, louée à son fils
Robin et ancienne maison de
Jean-Claude GUILLEMOT

C habitation Christophe LE
NOZACH, pétitionnaire

DIRECTION GÉNÉRALE DES
FINANCES PUBLIQUES

EXTRAIT DU PLAN CADASTRAL

LEGENDE PC2

- Bâtiments d'exploitation
- remise
- Habitation du demandeur
- Projet
- tiers
- limite de propriété
- Haie existante
- +0.00 Niveau terrain naturel
- +0.00 Niveau construction

Département :
MORBIHAN

Commune :
INGUINIEL

situation Projet

Section : WA
Feuille : 000 WA 01

Échelle d'origine : 1/2000
Échelle d'édition : 1/2000

Date d'édition : 29/06/2020
(fuseau horaire de Paris)

Coordonnées en projection : RGF93CC48

Le plan visualisé sur cet extrait est géré par le
centre des impôts foncier suivant :

VANNES
Pôle de topographie et de gestion cadastrale
56020
56020 VANNES Cédex
tél. 02 97 01 50 66 -fax
ptgc.morbihan@dgfip.finances.gouv.fr

Cet extrait de plan vous est délivré par :

cadastre.gouv.fr
©2017 Ministère de l'Action et des Comptes
publics

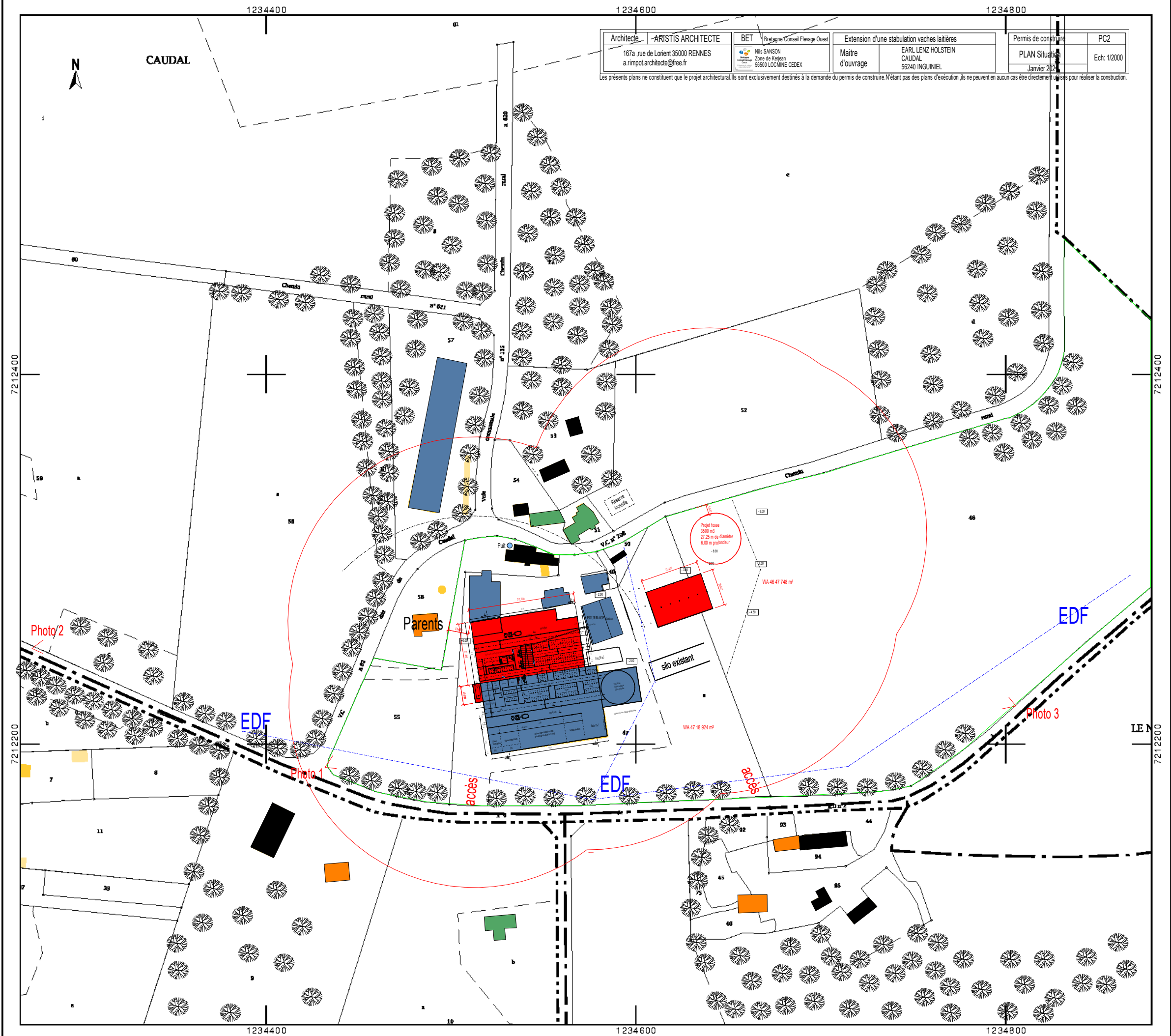

LEGENDE

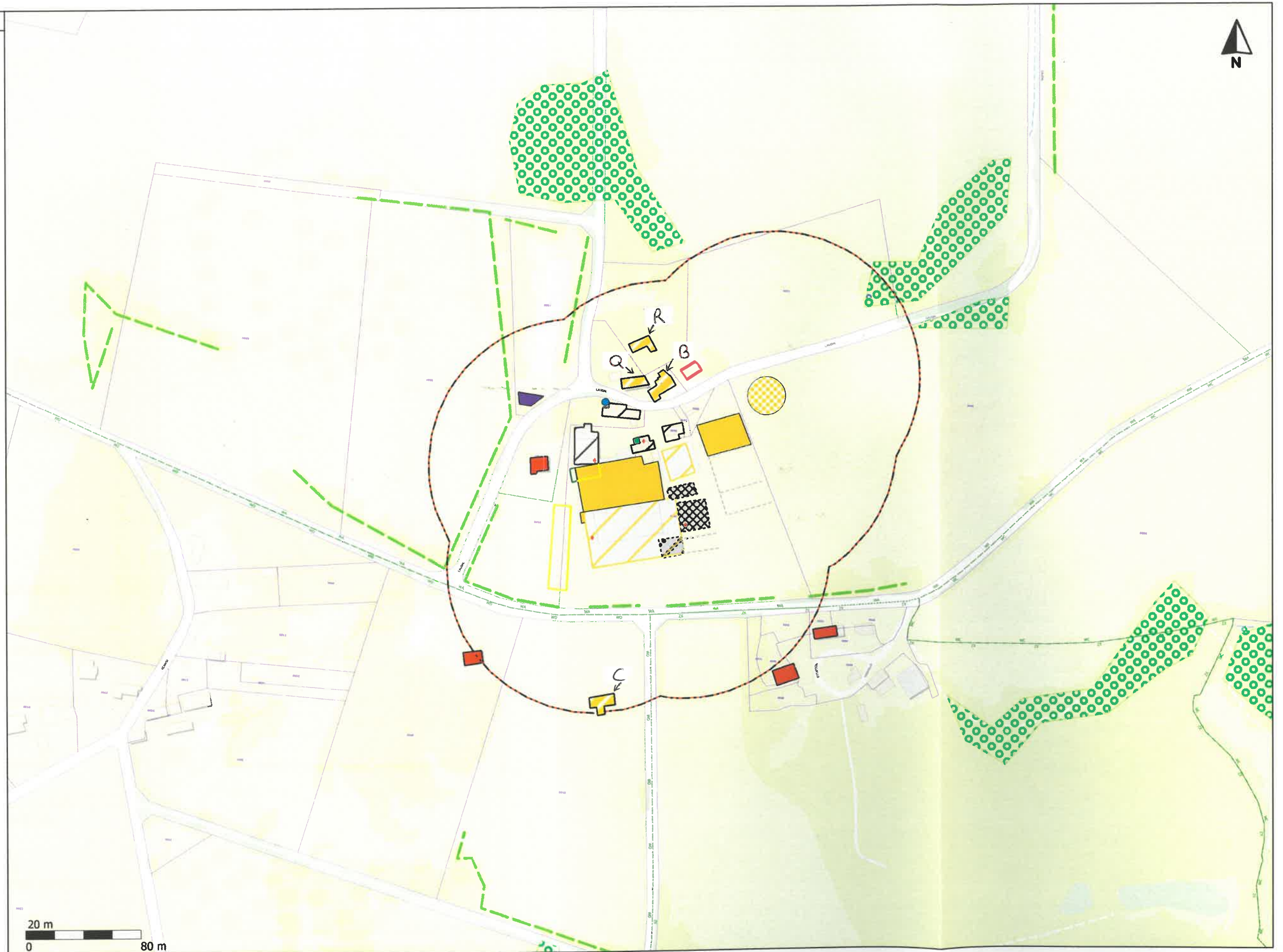

DIRECTION GÉNÉRALE DES
FINANCES PUBLIQUES

EXTRAIT DU PLAN CADASTRAL

LEGENDE PC2

- Bâtiments d'exploitation
- remise
- Habitation du demandeur
- Projet
- tiers
- limite de propriété
- Haie existante
- +0.00 Niveau terrain naturel
- +0.00 Niveau construction

Département :
MORBIHAN

situation Projet

Commune :
INGUINIEL

Section : WA
Feuille : 000 WA 01

Échelle d'origine : 1/2000
Échelle d'édition : 1/650

Date d'édition : 29/06/2020
(fuseau horaire de Paris)

Coordonnées en projection : RGF93CC48

Le plan visualisé sur cet extrait est géré par le
centre des impôts foncier suivant :
VANNES
Pôle de topographie et de gestion cadastrale
56020
56020 VANNES Cédex
tél. 02 97 01 50 66 -fax
ptgc.morbihan@dgtip.finances.gouv.fr

Cet extrait de plan vous est délivré par :

cadastre.gouv.fr
©2017 Ministère de l'Action et des Comptes
publics

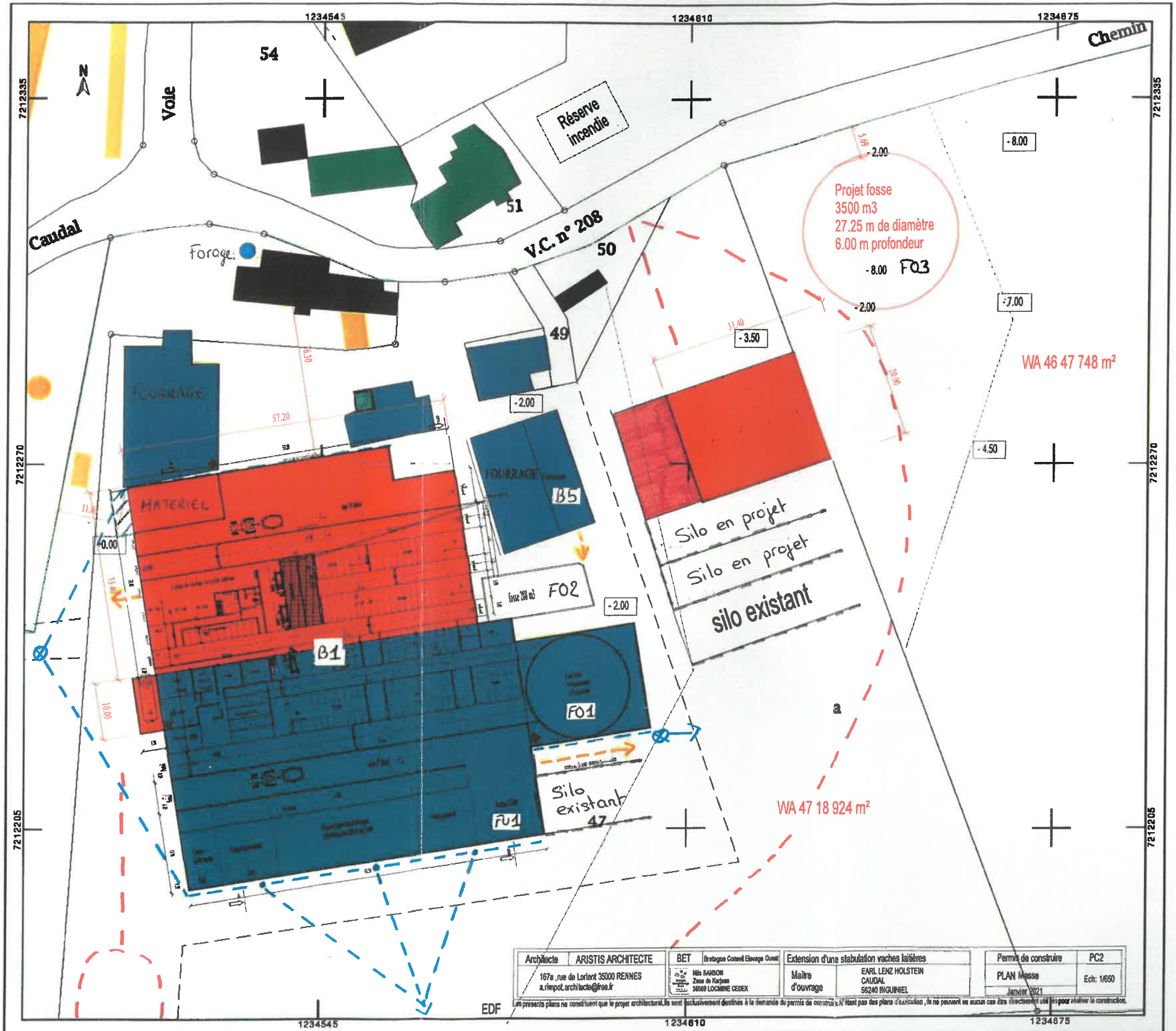

Architecte	ARISTIS ARCHITECTE	BET	Bretagne Conseil Elevage Ouest	Extension d'une stabulation vaches laitières	Permis de construire	PC2
	167e, rue de Lorient 35000 RENNES a.rimpot.architecte@free.fr		Mlle SANSON Zone de Kerjean 56000 LOCMINE CEDEX	Maitre d'ouvrage	EARL LENZ HOLSTEIN CAUDAL 56240 INGUINIEL	PLAN Masse Janvier 2021 Ech: 1/650

EDF Les présents plans ne constituent que le projet architectural. Ils sont exclusivement destinés à la demande de permis de construire. N'étant pas des plans d'exécution, ils ne peuvent en aucun cas être directement utilisés pour réaliser la construction.

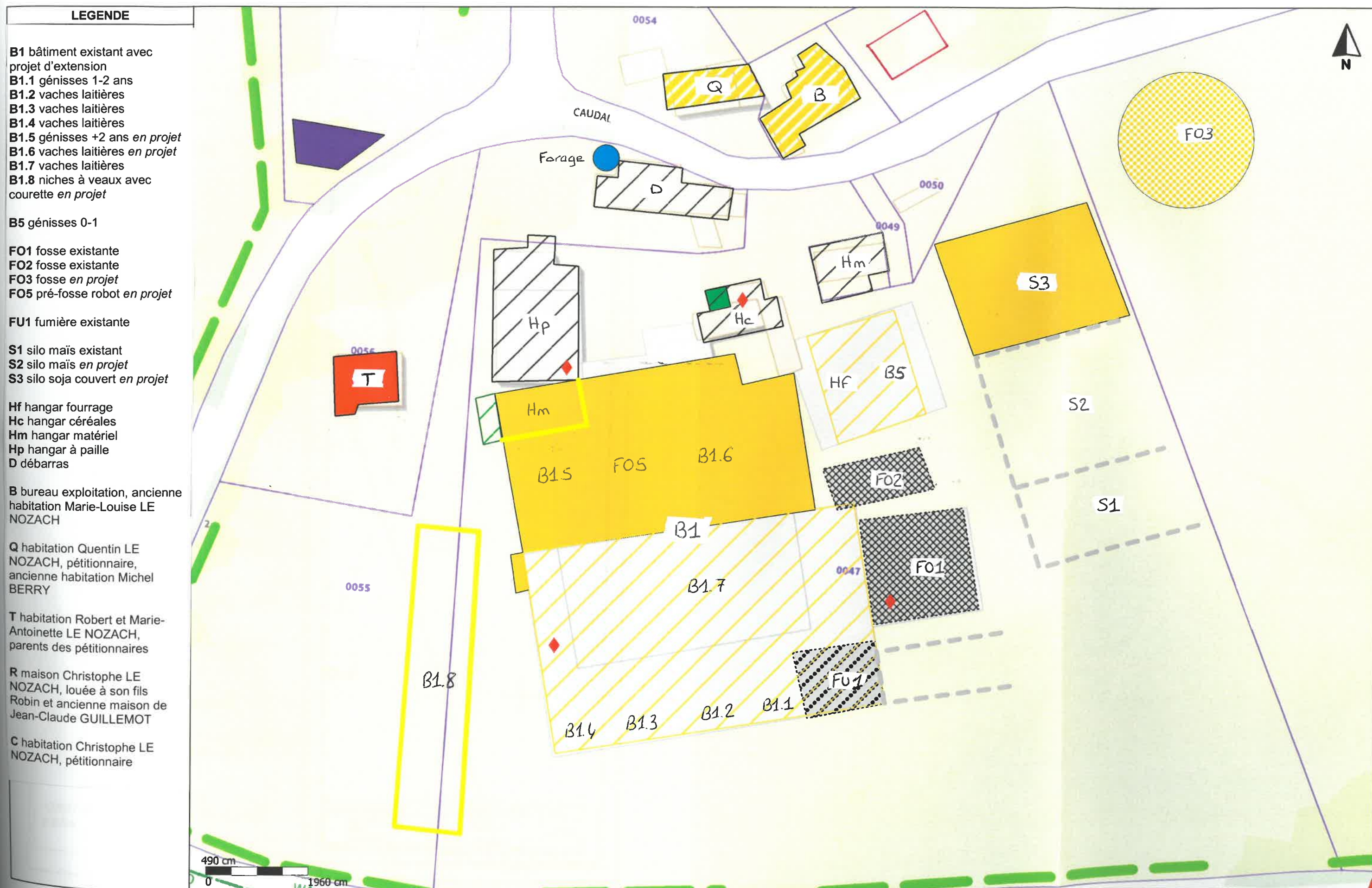

LEGENDE



LEGENDE

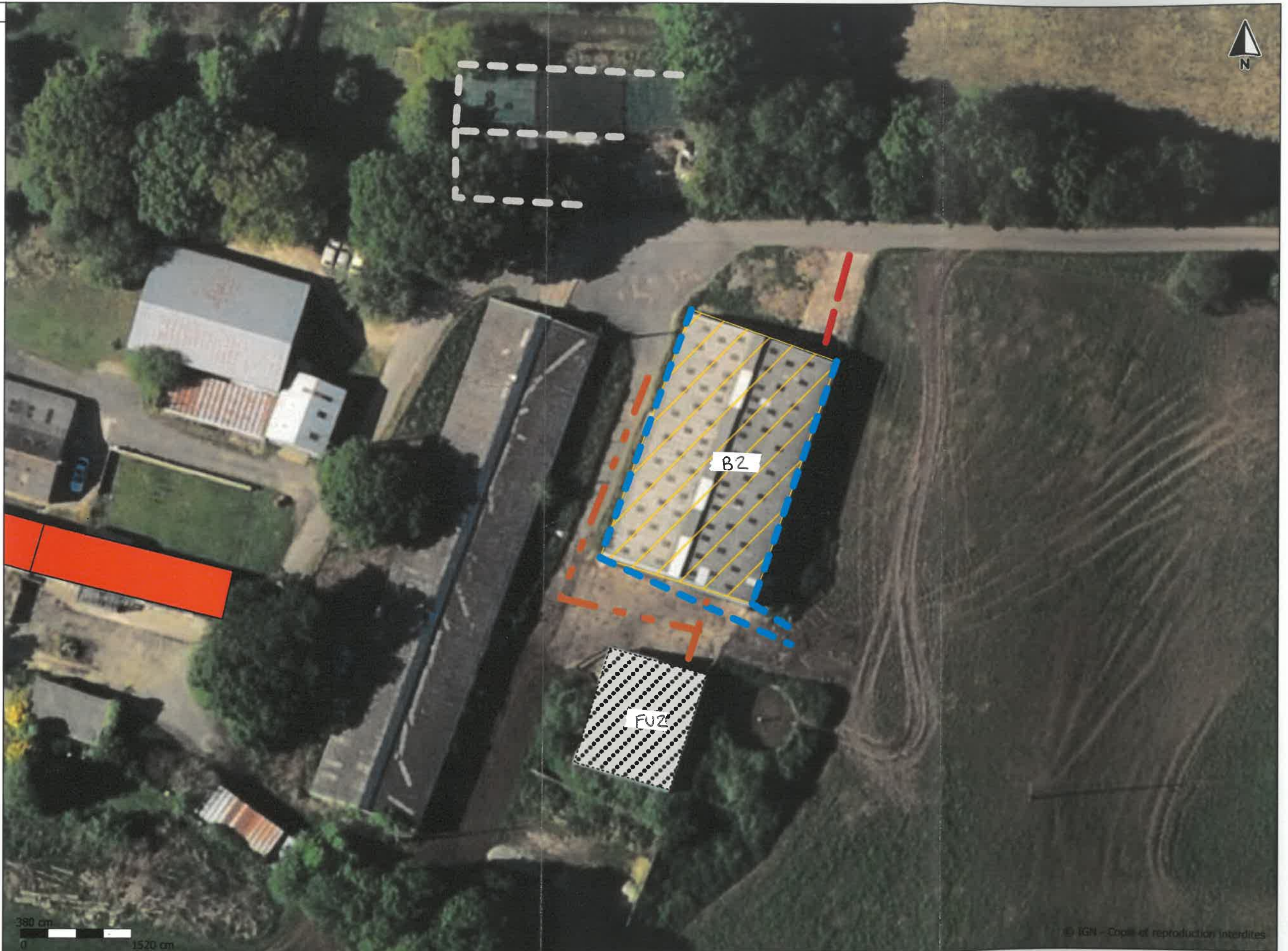

LEGENDE



LEGENDE



LEGENDE



LEGENDE

