



Annexes obligatoires à la Demande d'examen au cas par cas préalable à la réalisation éventuelle d'une évaluation environnementale

Cerfa N°14734*03

(Article R. 122-3 du code de l'environnement)

- Annexe 1 : Document Cerfa n°14734
- Annexe 2 : Plan de situation au 1/25 000^{ème}
- Annexe 3 : Photographies de la zone d'implantation des éoliennes avec une localisation cartographique des prises de vue : renvoi au « Cahier de photomontage » (Géophom 2019) annexé au dossier de Porter-à-connaissance
- Annexe 4 : Plan de l'éolienne flottante
- Annexe 5 : Plan des abords de la ferme pilote
- Annexe 6 : Plan de localisation de la ferme pilote par rapport aux sites Natura 2000



Liberté • Égalité • Fraternité
RÉPUBLIQUE FRANÇAISE

Ministère chargé
de
l'environnement

Annexe n°1 à la demande d'examen au cas par cas préalable à la réalisation d'une étude d'impact

Informations nominatives relatives au maître d'ouvrage ou pétitionnaire À JOINDRE AU FORMULAIRE CERFA N° 14734

**NOTA : CETTE ANNEXE DOIT FAIRE L'OBJET D'UN DOCUMENT NUMÉRISÉ PARTICULIER
LORSQUE LA DEMANDE D'EXAMEN AU CAS PAR CAS EST ADRESSÉE À L'AUTORITÉ ENVIRONNEMENTALE
PAR VOIE ÉLECTRONIQUE**

Personne physique

Adresse

Numéro

Extension

Nom de la voie

Code Postal

Localité

Pays

Tél

Fax

Courriel

@

Personne morale

Adresse du siège social

Numéro

10

Extensio
n

Nom de la voie

Place de Catalogne

Code postal

7 5 0 1 4

Localité

Paris

Pays

France

Tél

0140079500

Fax

0140079736

Courriel

contact@eolfi.com

Personne habilitée à fournir des renseignements sur la présente demande

Nom

Gros

Prénom

Lise

Qualité

Chargée de concertation et de suivi environnemental

Tél

0662772154

Fax

Courriel

lise.gros@eolfi.com

En cas de co-maîtrise d'ouvrage, listez au verso l'ensemble des maîtres d'ouvrage.

Co-maîtrise d'ouvrage

Légende

- Eolienne Flottante
- Zone de concession d'occupation du domaine public maritime

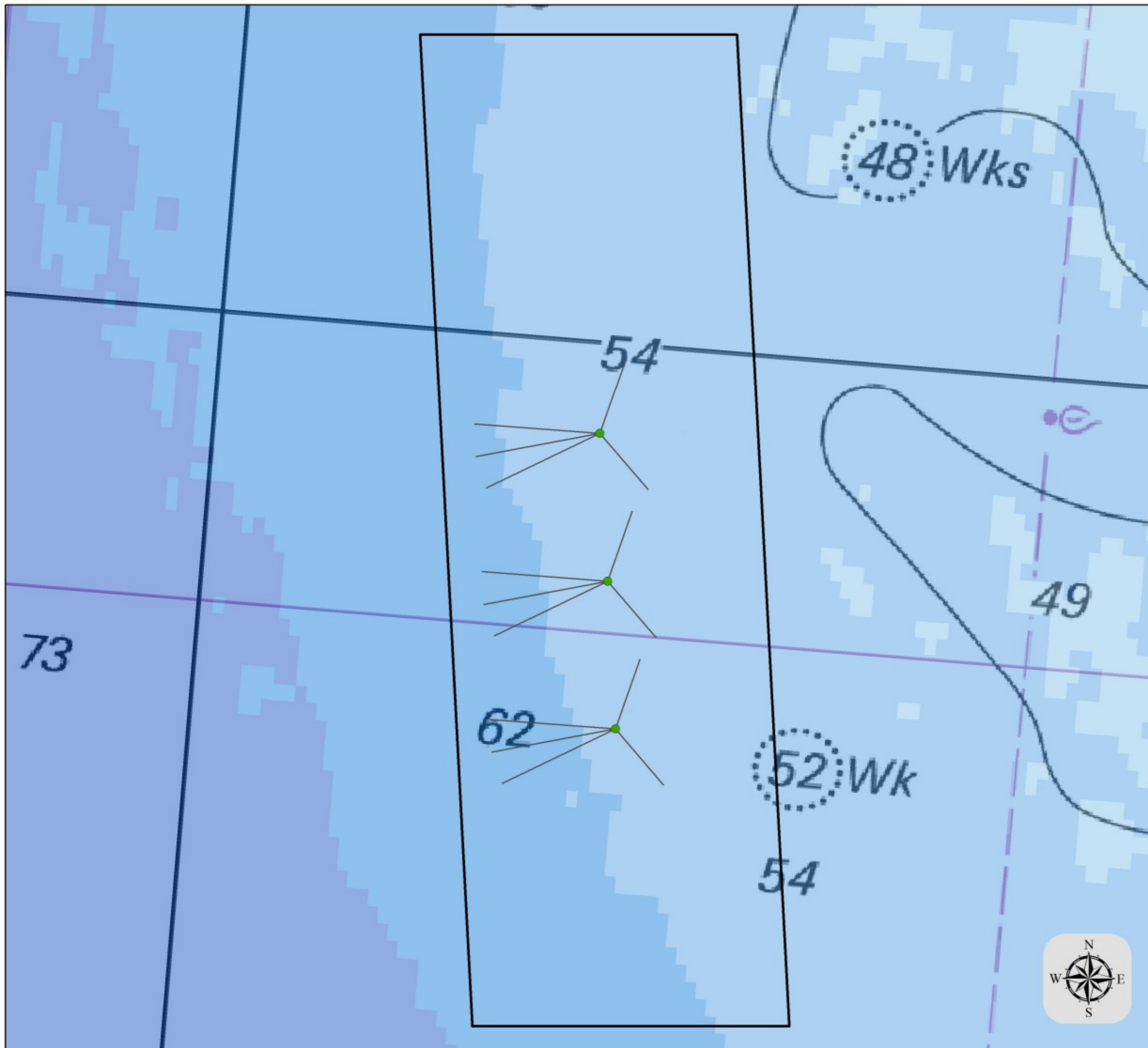

Réalisation : Eolfi
Responsable SIG : Quentin Pelletier

Sources :
©Eolfi
SHOM (data.shom.fr)
CEREMA 2018



LES EOLIENNES FLOTTANTES DE GROIX & BELLE-ILE

Annexe 4 : Représentation schématique de l'éolienne flottante (source EOLFI, à partir de Naval Energies et MVOW, 2019)

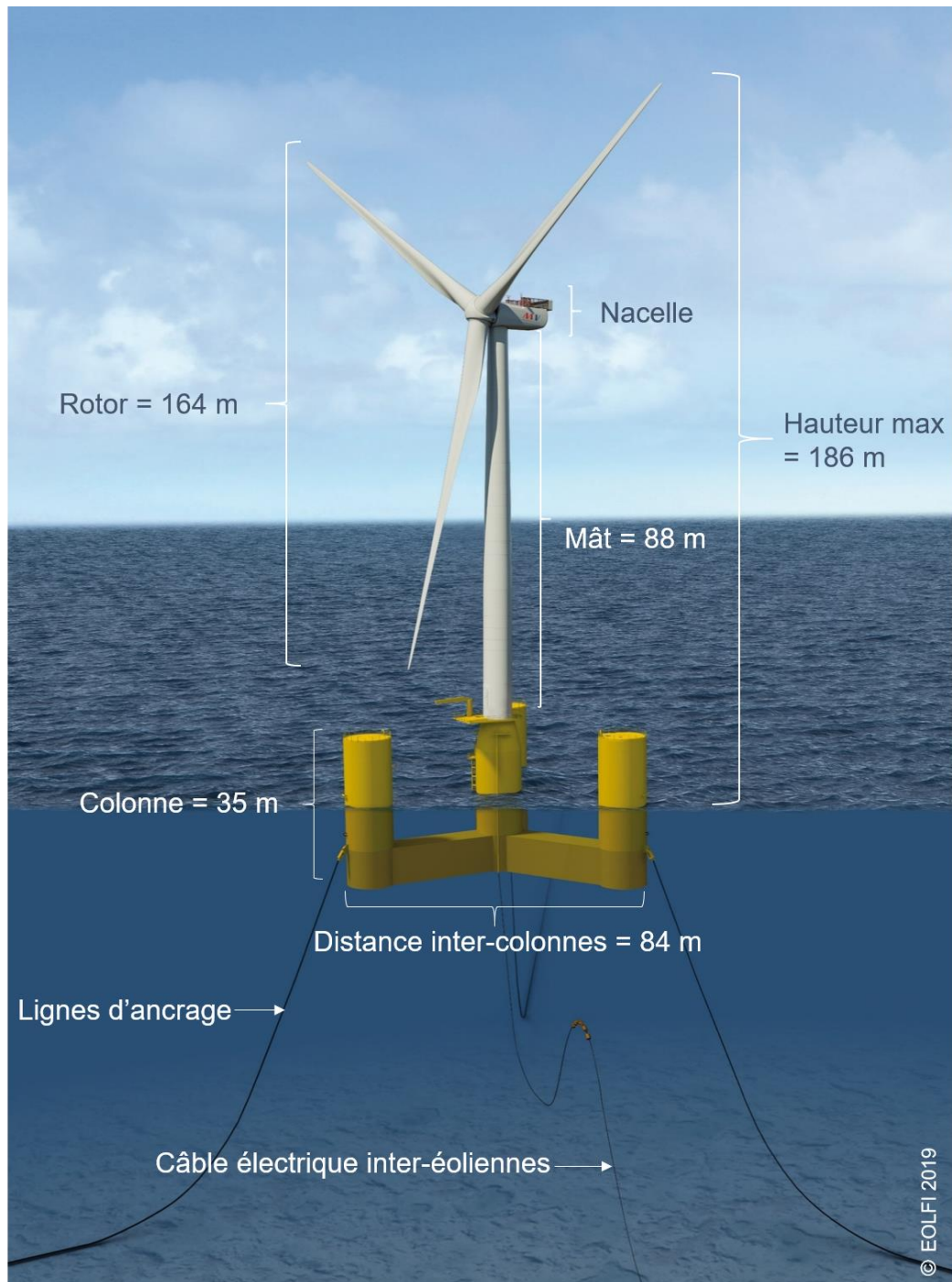

Groix - Belle-Île
Evolutions techniques du projet
Annexe 5 du Cerfa N°14734*03

Légende

- Eolienne flottante
- Zone de concession d'occupation du domaine public maritime

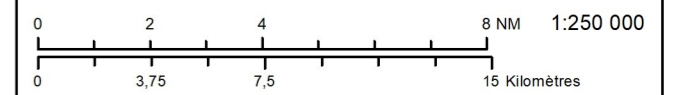

Réalisation : Eolfi
Responsable SIG : Quentin Pelletier

Sources :
©Eolfi

31/10/2019

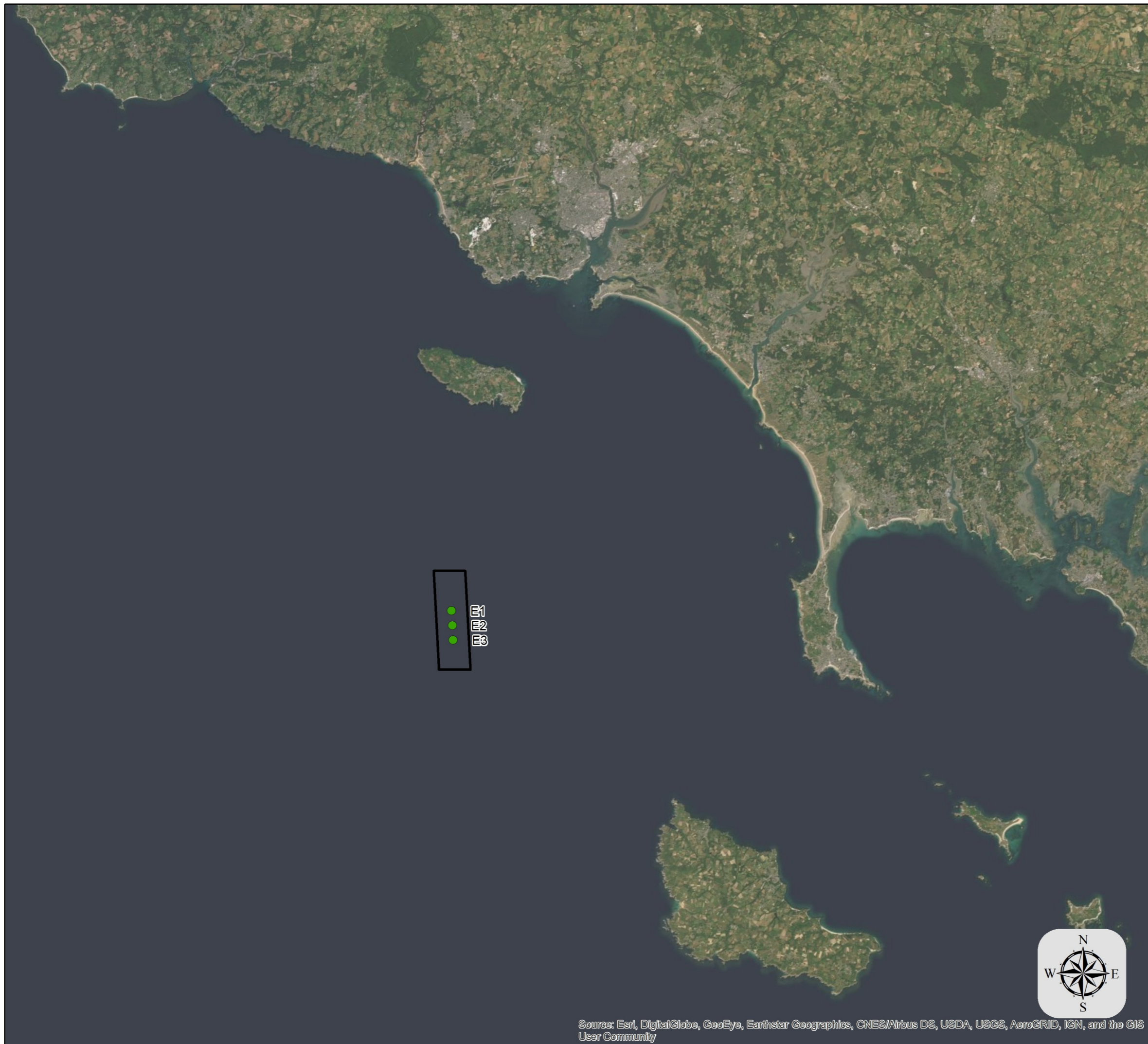

Groix - Belle-Île
Evolutions techniques du projet
Annexe 6 du Cerfa N°14734*03

- Légende**
- Eolienne flottante
 - Zone de concession d'utilisation du domaine public maritime
 - Zone Natura 2000

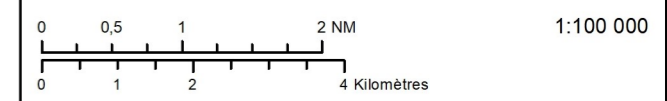
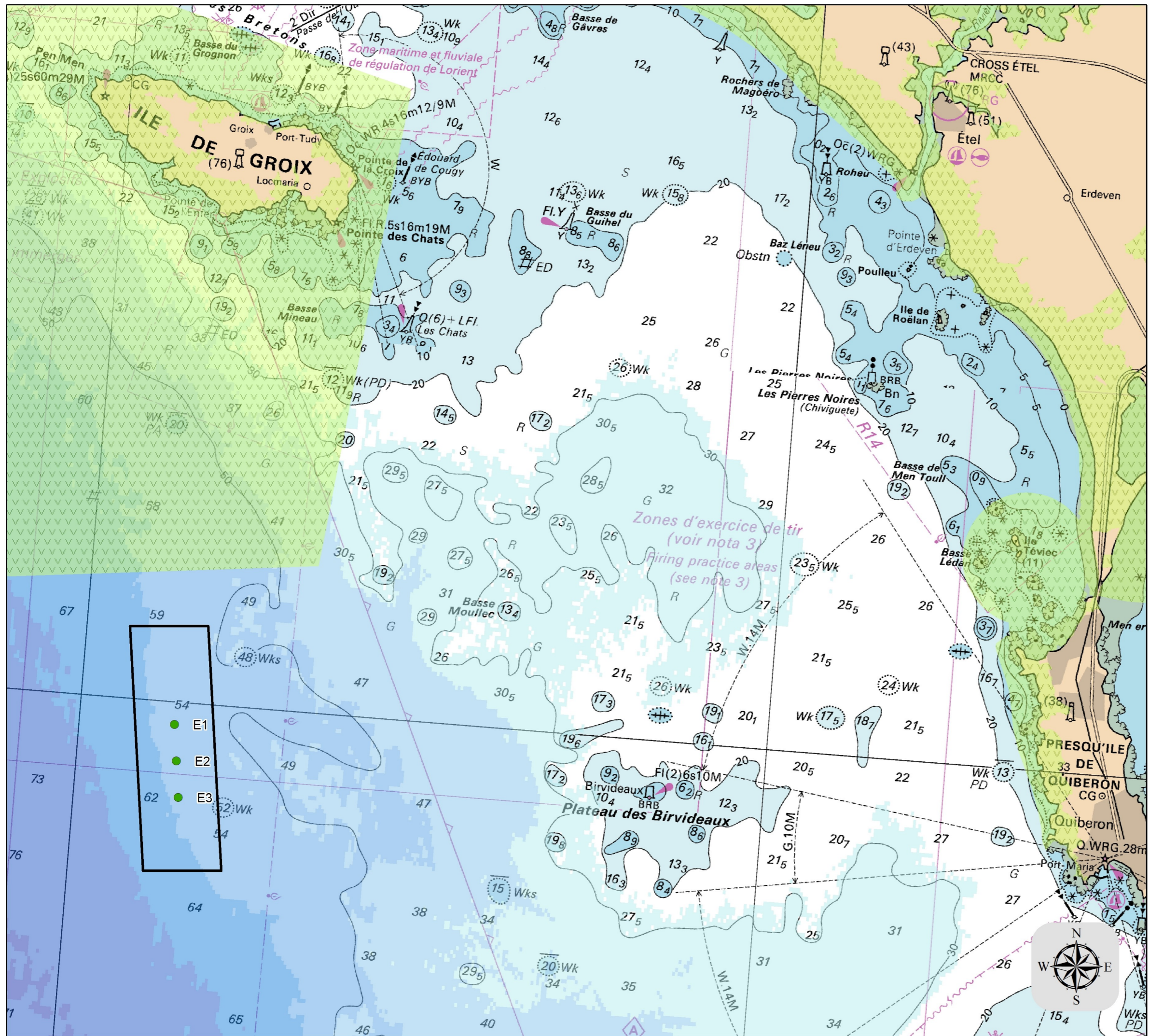

Réalisation : Eolfi
 Responsable SIG : Quentin Pelletier

Sources :
 ©Eolfi
 SHOM (data.shom.fr)