

maître d'ouvrage

préfecture du Morbihan



plan de prévention des risques d'inondations (PPRI), OUST



4.2 L'Oust de Gueltas à Rohan, Le Larhon

Zonage réglementaire

maître d'oeuvre

direction départementale de l'Équipement du Morbihan



direction départementale de l'Équipement du Morbihan
service de l'Eau et des Equipements Techniques
cellule Qualité des Eaux et Environnement
1 boulevard Adolphe Pierre
56324 Lorient

PPRI approuvé le:

échelle: 1/5 000

© 15_OE1 PPRI OUST Zonage réglementaire

C	TROISIEME EDITION	17-01-03	C.P.	J.P.F.	J.P.F.
B	SECONDE EDITION	20-09-02	M.M.	V.T.	V.T.
A	PREMIERE EDITION	26-09-01	A.M.A.	C.L.	C.L.
REV.	MODIFICATIONS	Date	Dessiné	Vérfifié	Approuvé

LEGENDE du ZONAGE REGLEMENTAIRE

- Zones naturelles inconstructibles
- Zones urbanisées à fortes contraintes
- Zones urbanisées à contraintes modérées

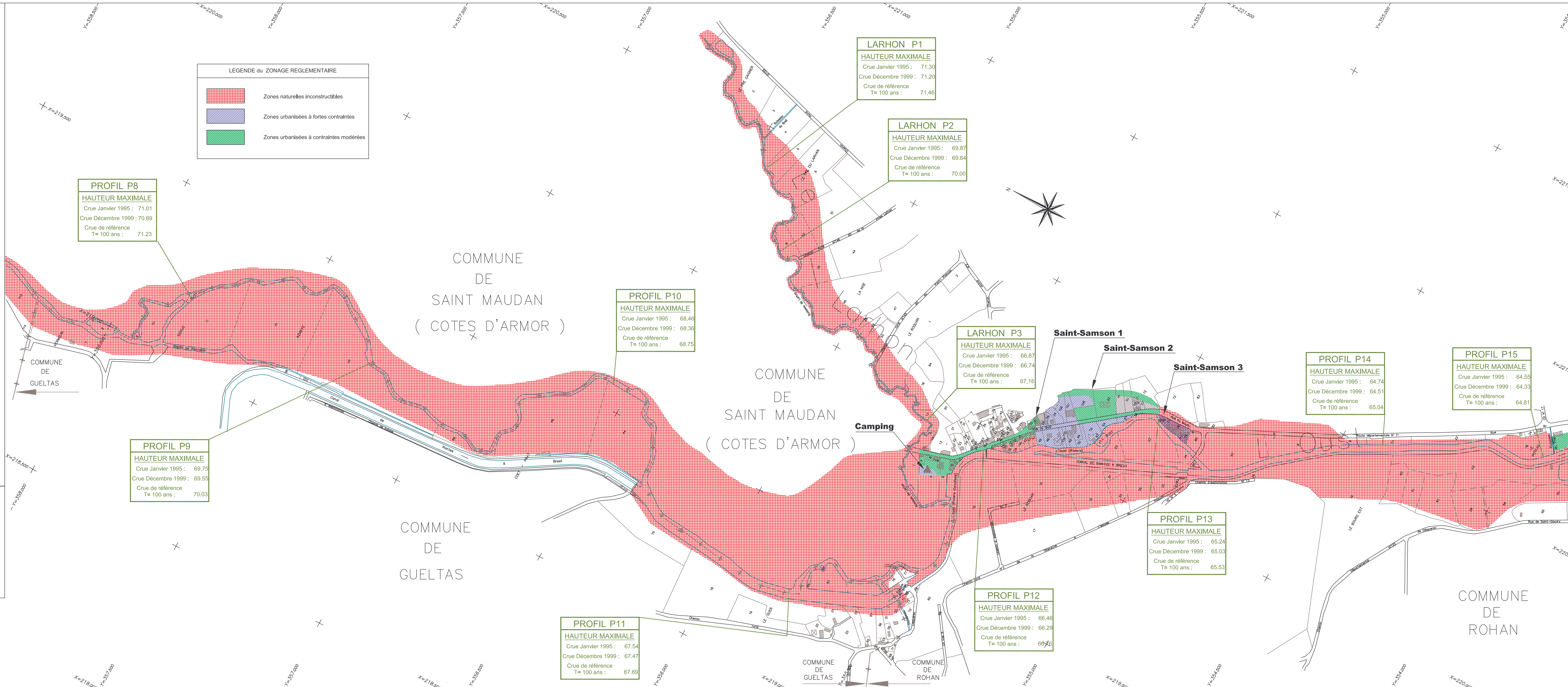

PROFIL P8
HAUTEUR MAXIMALE
Crue Janvier 1995 : 71.01
Crue Décembre 1999 : 70.89
Crue de référence
T= 100 ans : 71.23

PROFIL P9
HAUTEUR MAXIMALE
Crue Janvier 1995 : 69.75
Crue Décembre 1999 : 69.55
Crue de référence
T= 100 ans : 70.03

PROFIL P10
HAUTEUR MAXIMALE
Crue Janvier 1995 : 68.46
Crue Décembre 1999 : 68.36
Crue de référence
T= 100 ans : 68.75

PROFIL P11
HAUTEUR MAXIMALE
Crue Janvier 1995 : 67.54
Crue Décembre 1999 : 67.47
Crue de référence
T= 100 ans : 67.69

LARHON P1
HAUTEUR MAXIMALE
Crue Janvier 1995 : 71.30
Crue Décembre 1999 : 71.20
Crue de référence
T= 100 ans : 71.46

LARHON P2
HAUTEUR MAXIMALE
Crue Janvier 1995 : 69.87
Crue Décembre 1999 : 69.84
Crue de référence
T= 100 ans : 70.00

LARHON P3
HAUTEUR MAXIMALE
Crue Janvier 1995 : 66.87
Crue Décembre 1999 : 66.74
Crue de référence
T= 100 ans : 67.16

PROFIL P12
HAUTEUR MAXIMALE
Crue Janvier 1995 : 66.46
Crue Décembre 1999 : 66.29
Crue de référence
T= 100 ans : 66.75

PROFIL P13
HAUTEUR MAXIMALE
Crue Janvier 1995 : 65.24
Crue Décembre 1999 : 65.03
Crue de référence
T= 100 ans : 65.53

PROFIL P14
HAUTEUR MAXIMALE
Crue Janvier 1995 : 64.74
Crue Décembre 1999 : 64.51
Crue de référence
T= 100 ans : 65.04

PROFIL P15
HAUTEUR MAXIMALE
Crue Janvier 1995 : 64.55
Crue Décembre 1999 : 64.33
Crue de référence
T= 100 ans : 64.81