Liberté • Égalité • Fraternité
RÉPUBLIQUE FRANÇAISE
PRÉFET DU MORBIHAN

Plan de Prévention des Risques Littoraux

de la Petite mer de Gâvres

Commune de RIANTEC

ALEAS 2100

STERVINS

Planche 2

Date d'approbation : le 11 janvier 2016

Signature :

Thomas DEGOS
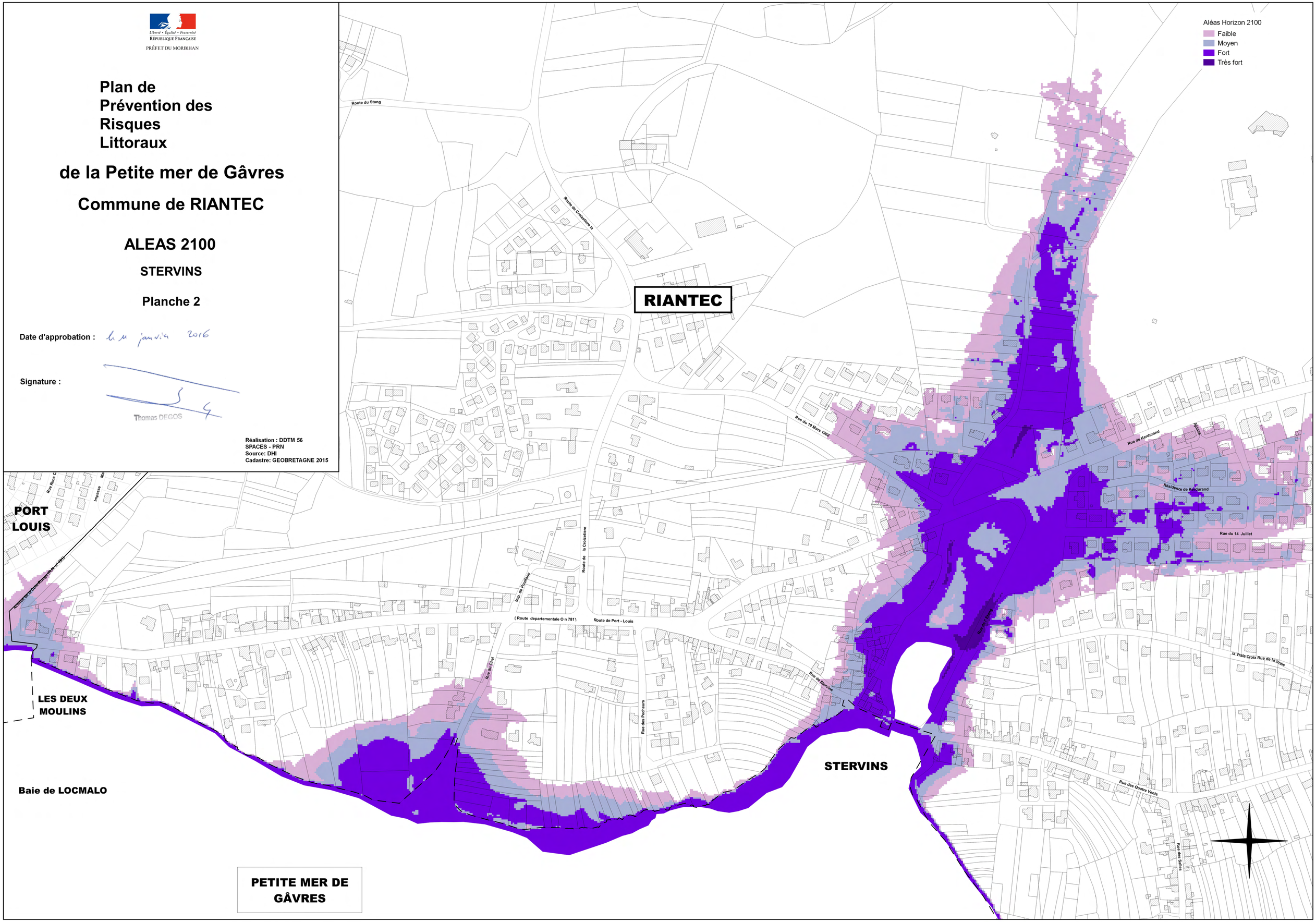
Réalisation : DDTM 56
SPACES - PRN
Source: DHI
Cadastre: GEOBRETAGNE 2015