

6. LOCALISATION DE L'ACTIVITE

6.1. REPERES CARTOGRAPHIQUES ET DECOUPAGE ADMINISTRATIF

Carte IGN au 1/25000	Malestroit Peillac - 1020SB
Département	Morbihan (56)
Arrondissement	Vannes
Intercommunalité	Communauté de communes de l'Oust à Brocéliande Communauté
Communes	Saint-Abraham
Lieu-dit	Couëdic
Coordonnées générales du projet (projection RGF93)	X = 294 665 m à 295 247 m Y = 6 762 507 m à 6 763 542 m
Localisation sur la commune	La sablière du Couëdic est située au Sud-Ouest de la commune de Saint-Abraham à proximité du canal de Nantes à Brest (350m au Sud) et de la RN n°166 (Axe Rennes-Vannes) à 75 m à l'Ouest.
Accès	Depuis la RN n°166 prendre la sortie vers la RD764 en direction de St-Abraham puis en empruntant un chemin privé à l'Ouest du Parc d'Activité Val d'Oust qui longe la RN sur environ 450 m.
Plans joints (pages suivantes)	Extrait de plan IGN au 1/100 000 Fond IGN au 1/25 000 Vue aérienne Plan parcellaire

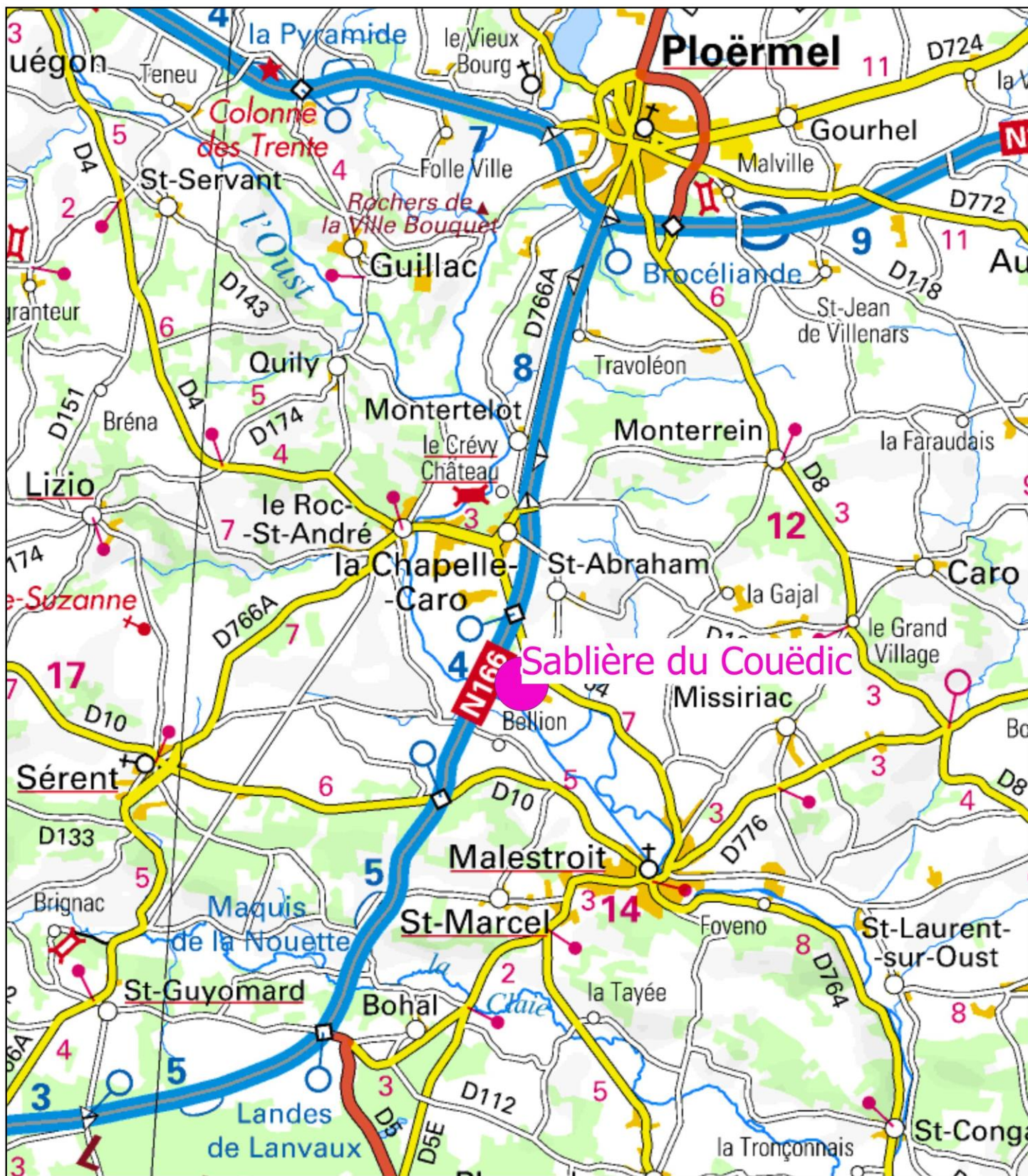

**LOCALISATION
SUR FOND IGN au 1/100 000**

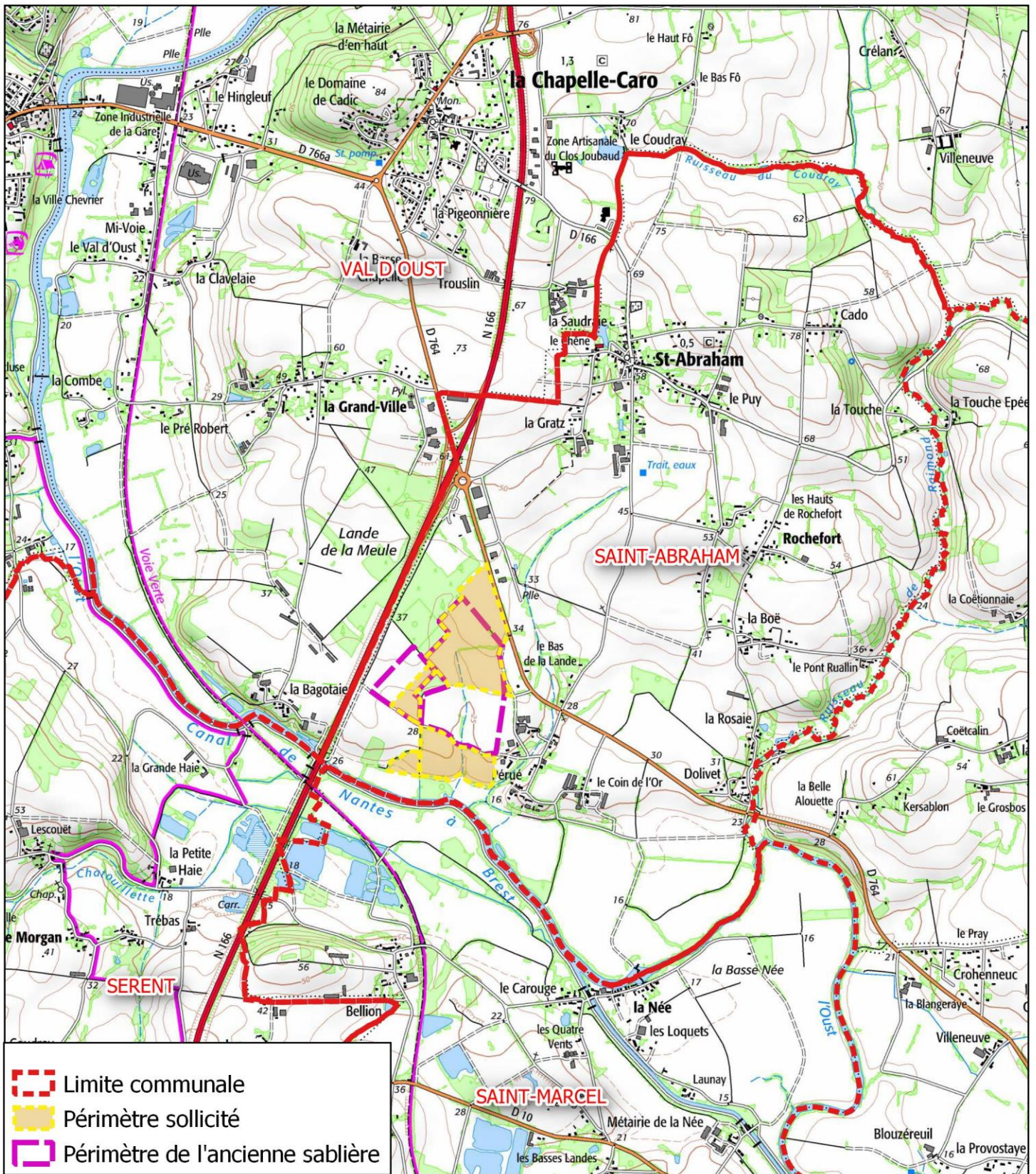

0 250 500 750 1000 m



**LOCALISATION
SUR FOND IGN au 1/25 000**

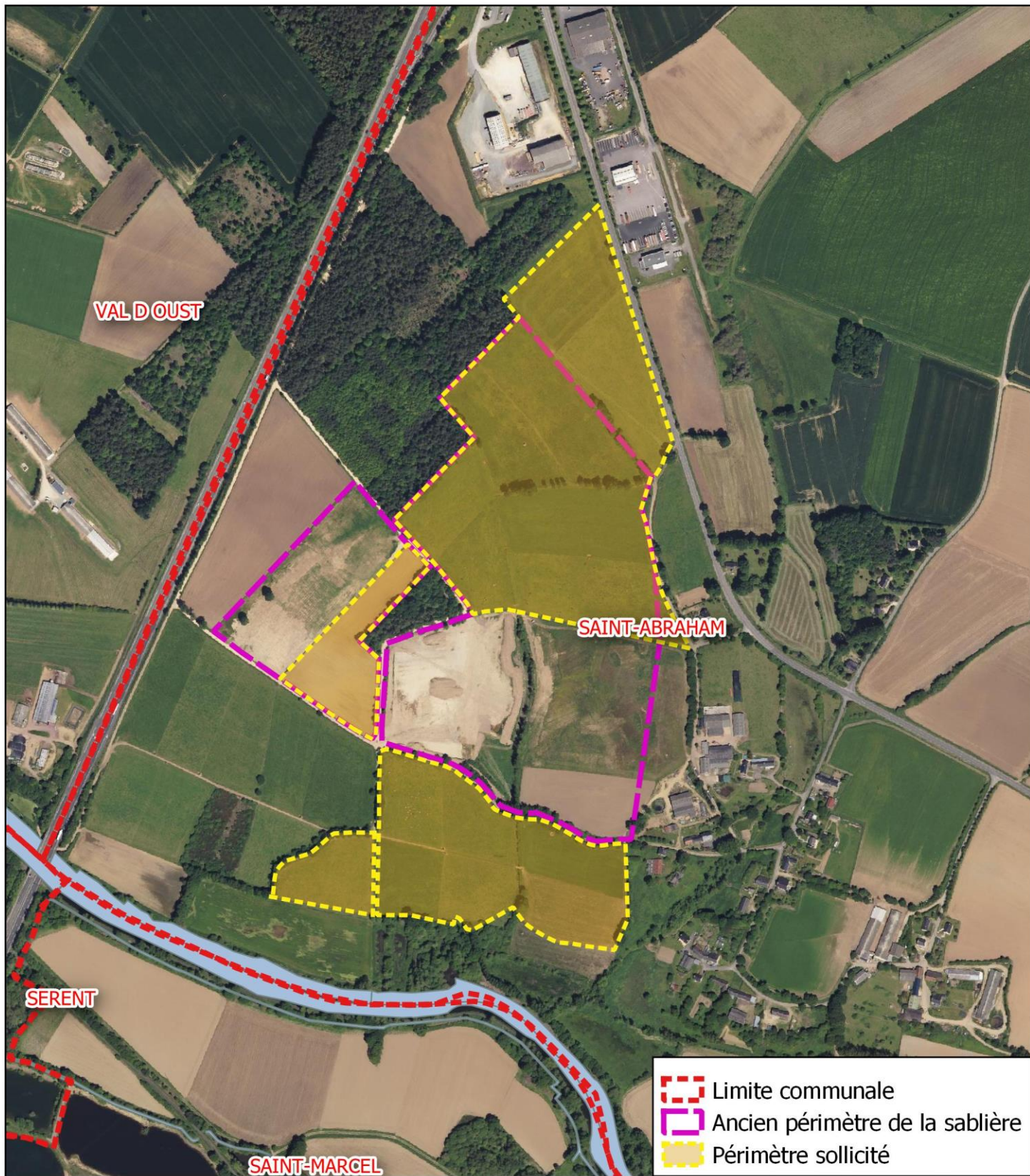

0 100 200 300 m



**LOCALISATION
SUR FOND AERIEN**

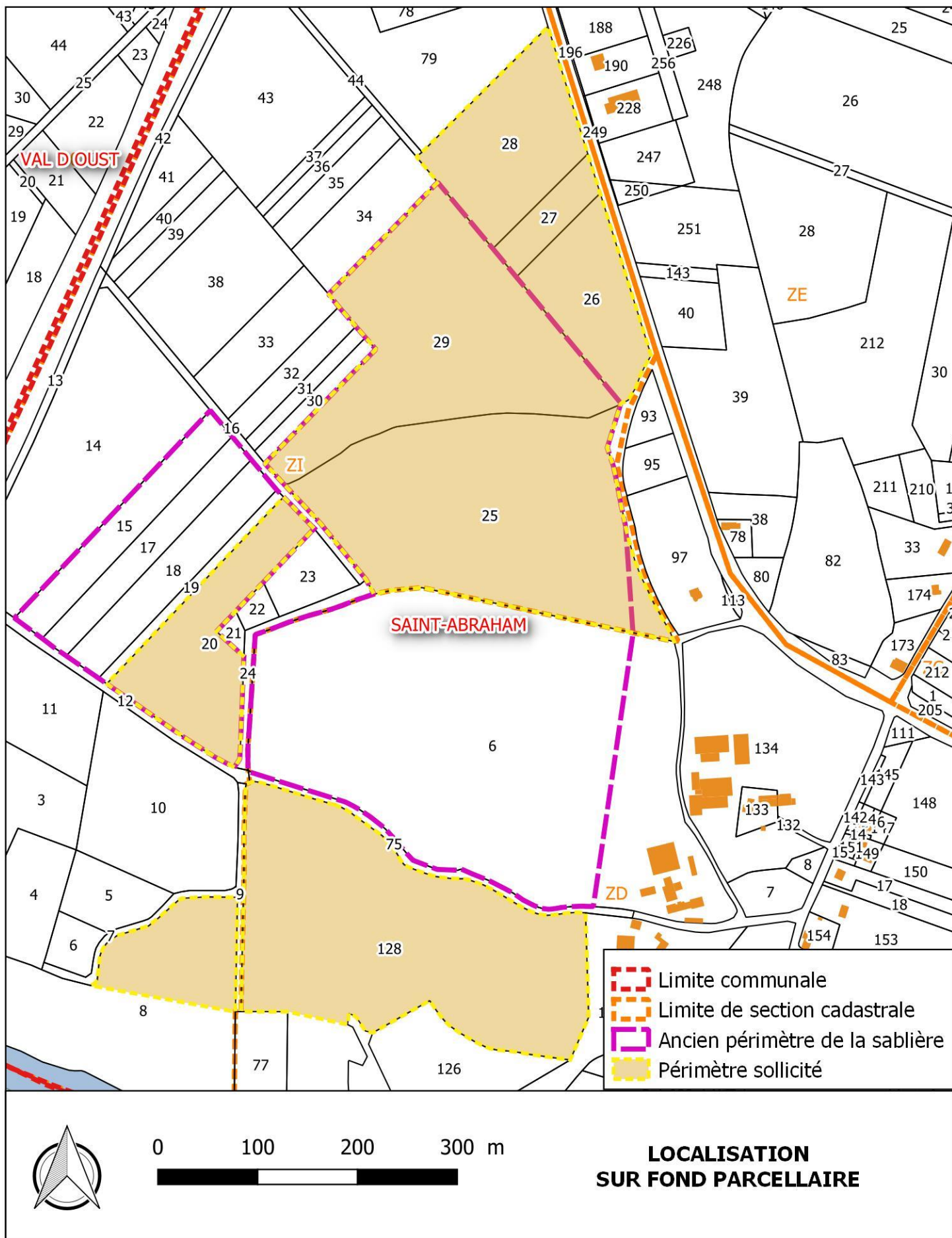

6.2. REPERAGE PARCELLAIRE

Le projet concerne les parcelles suivantes, toutes implantées sur la commune de Saint-Abraham :

Commune	Section	Numéro	Superficie totale (m ²)	Superficie Demandée (m ²)
Saint-Abraham	ZD	128p	67303	60772
	ZI	8p	37130	11889
		20	18830	18830
		25	55360	55360
		26	13550	13550
		27	4670	4670
		28	19080	19080
		29	44460	44460
		Total (m²)		

*p : pour partie

Fig. 24 : Références cadastrales des parcelles du projet

Le projet présenté par la Société Matériaux de l'Oust comprend ainsi une emprise totale de 22,86 ha.

La Société Matériaux de l'Oust dispose de la maîtrise foncière par contrats de forage de l'ensemble de ces parcelles.