GOLFE DU MORBIHAN - VANNES AGGLOMÉRATION
Réaménagement et optimisation d'une déchèterie au lieu-dit *Bonnervo* à Theix-Noyalo (56)

Annexe 3 : Voie d'accès et plan de circulation

0 — 20 m
Format A3
Date: 08/11/2018
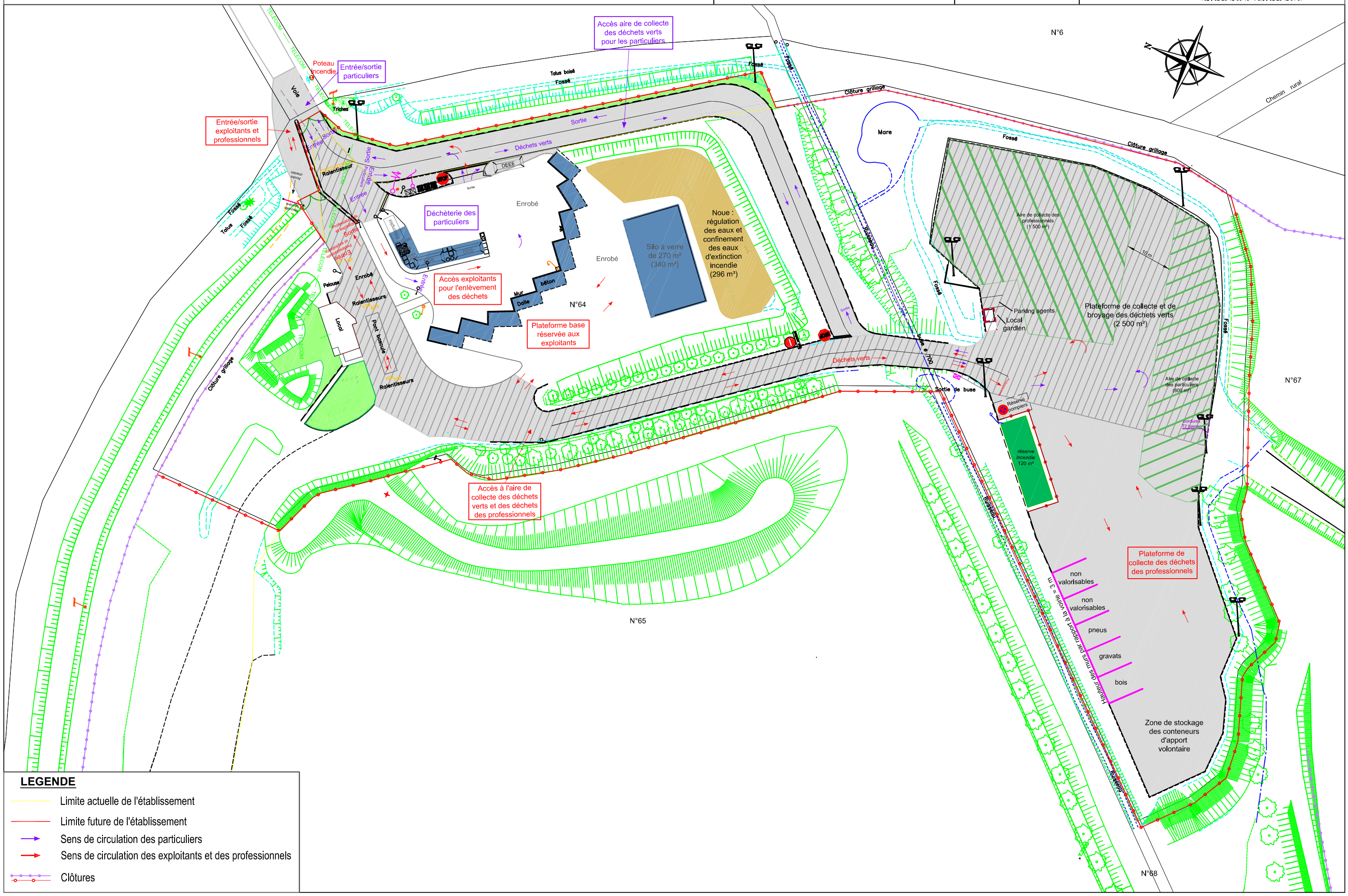
INOVADIA
7, allée Emile Le Page - 29000 QUIMPER
Tél. : 02 98 90 36 39 - Fax. : 02 98 65 13 98
5, rue de l'oseraie - 35510 CESSON-SEVIGNE
Tél. : 02 23 42 03 15 - Fax. : 02 23 42 01 07